

## قرار رئيس مجلس الوزراء

رقم ١٥٩٥ لسنة ٢٠٢٦

### رئيس مجلس الوزراء

بعد الاطلاع على الدستور ؛

وعلى قانون نظام الإدارة المحلية الصادر بالقانون رقم ٤٣ لسنة ١٩٧٩

ولانحته التنفيذية ؛

وعلى القانون رقم ١٠ لسنة ١٩٩٠ بشأن نزع ملكية العقارات للمنفعة العامة

ولانحته التنفيذية ؛

وعلى قرار رئيس الجمهورية رقم ٣٠٤ لسنة ٢٠٢٤ بتفويض رئيس مجلس الوزراء

فى بعض الاختصاصات ؛

وعلى قرار رئيس مجلس الوزراء رقم ٣٠٢٩ لسنة ٢٠٢١ باعتبار مشروع تطوير

طريق القاهرة/الإسكندرية الصحراوى بطول (١٦٠) كيلو متراً فى نطاق محافظات

(الجيزة - المنوفية - البحيرة - الإسكندرية) من أعمال المنفعة العامة ؛

وبناءً على ما عرضه وزير النقل ؛

**قرر:**

**( المادة الأولى )**

يُعتبر من أعمال المنفعة العامة مشروع تطوير طريق القاهرة/الإسكندرية الصحراوى

بمحافظة البحيرة .

**( المادة الثانية )**

يُستولى بطريق التنفيذ المباشر لصالح الهيئة العامة للطرق والكبارى ، على المساحات اللازمة لتنفيذ المشروع المشار إليه فى المادة السابقة ، والمبين موقعها وحدودها ومعالمها وأسماء ملاكها الظاهرين بالمذكرة الإيضاحية والخرائط المساحية والكشوف المرفقة .

**( المادة الثالثة )**

يُنشر هذا القرار فى الجريدة الرسمية .

صدر برئاسة مجلس الوزراء فى ٤ ذى الحجة سنة ١٤٤٧ هـ

( الموافق ٢١ مايو سنة ٢٠٢٦ م ) .

رئيس مجلس الوزراء

**دكتور/ مصطفى كمال مدبولى**



## وزارة النقل

### مذكرة إيضاحية

#### لقرار رئيس مجلس الوزراء

بشأن تجديد قرار رئيس مجلس الوزراء رقم ٣٠٢٩ لسنة ٢٠٢١

فى إطار قيام وزارة النقل ممثلة فى الهيئة العامة للطرق والكبارى بتطوير شبكة الطرق الحالية لتحقيق السيولة المرورية ، والحد من الحوادث من خلال تنفيذ مشروعات تطوير وازدواج لعدد من الطرق ذات الكثافة المرورية العالية ، ومن ضمنها مشروع تطوير طريق القاهرة/الإسكندرية الصحراوى .

صدر قرار رئيس مجلس الوزراء رقم ٣٠٢٩ لسنة ٢٠٢١ باعتبار مشروع تطوير طريق القاهرة/الإسكندرية الصحراوى بطول (١٦٠) كم فى نطاق محافظات (الجيزة- المنوفية - البحيرة - الإسكندرية) من أعمال المنفعة العامة ، وتم نشره بالجريدة الرسمية بتاريخ ٧/١١/٢٠٢١

طلبت الهيئة المصرية العامة للمساحة تجديد القرار المشار إليه بعاليه لنواحي (المهدية وكوم حفين زمام أبو المطامير) ، بمحافظة البحيرة حتى يتسنى استكمال إجراءات صرف التعويضات للمستحقين طبقاً للقانون رقم ١٠ لسنة ١٩٩٠ وتعديلاته (مرفق رقم (١) - كتابى هيئة المساحة ومصلحة الشهر العقارى بهذا الشأن).

تنص المادة (١٢) من القانون رقم ١٨٧ لسنة ٢٠٢٠ الصادر بتعديل بعض أحكام القانون رقم ١٠ لسنة ١٩٩٠ بشأن نزع ملكية العقارات للمنفعة العامة على أنه « إذا لم تودع النماذج أو القرار الوزارى طبقاً للإجراءات المنصوص عليها فى هذا القانون خلال ثلاث سنوات من تاريخ نشر قرار المنفعة العامة فى الجريدة الرسمية ، عد القرار كأن لم يكن بالنسبة للعقارات التى لم تودع النماذج أو القرار الخاص بها ».

قامت الهيئة العامة للطرق والكبارى بإيداع مبلغ (٤٤٠) مليون جنيه تحت حساب تعويضات نزع الملكية .

مرفق طيه الآتى :

عدد (٦) كشوف معتمدة من مديرية المساحة بالبحيرة وممهورة بخاتم شعار الجمهورية لأسماء الملاك الظاهرين للمساحات المطلوب نزع ملكيتها لصالح المشروع- (مرفق رقم ٢) .

عدد (٦) خرائط مساحية بالتخطيط الإجمالى للمشروع - (مرفق رقم ٣) .  
وفى ضوء ما تقدم نتشرف بأن نرفق طيه مشروع قرار مجلس الوزراء باعتبار مشروع تطوير طريق القاهرة/الإسكندرية الصحراوى من أعمال المنفعة العامة ، وذلك لنواحي (المهدية وكوم حفين زمام أبو المطامير) بمحافظة البحيرة والاستيلاء بطريق التنفيذ المباشر على الأراضى اللازمة لتنفيذ المشروع وذلك على النحو الموضح به عليه .

**وتفضلوا بقبول فائق الاحترام**

وزير النقل

**فريق مهندس / كامل عبد الهادى الوزير**



رقم ١٥٩٥

الهيئة المصرية العامة للمساحة  
مديرية المساحة والبحيرة  
مكتب المراجعة والمسائل

كشف ملاك ظاهرين التي تقرر نزاع ملكيتها لمشروع ٤٦٤ طرق البحيرة (توسعة الطريق الصحراوي - مصر - اسكندرية)

المسندة: غرب

رقم الطقة	اسم الممتلكيد	اسم الحوض	رقم القطعة المسندة	س	ط	ق
١	عشرة متوقى عطية وحسين لمر الدين	زاوية سيدي عبد القادر وابن خديجة لمر ١ قسم ثامن عشر الرمال	١٧٧٢	٤	٦	٠
٢	مجدى القنور		١٧٧١	١٧	١٠	٠
٣	عشرة متوقى عطية		١٧٢٠	٥	١١	٠
٤	محمد فتحي عبد المجيد		١٧١١	٢٣	٣	١
٥	نبينا وناليا محمد عماد الدين		١٧١٠	٢١	٥	١
٦	رغبت كبرياء طفي حسن		١٧٠٨	١٧	١٨	١
٧	عمرو وشاد وطارق السيد ابراهيم الجليلي		١٧١٧/١٧١٨/١٧١٩	٤	-	٣
٨	منجبة محمود مرسى لطفى واحمد ومحمد رضا عبد الحفيظ احمد الحفيظ		١٧١٦/١٧١٤	١٩	١٥	١
٩	داوود علي داوود محمد		١٧٠٧	٢٠	١١	٠
١٠	ورقة سعد الدين عبد الحفيظ حوران		١٧٠٥	٤	١٠	١
١١	فهمي سمير محمد طفي		١٧٠٤	٢٠	٣	٠
١٢	محمد نكت نيرة ومحمد سويلى		١٧٠٣	٢	-	١
١٣	محمود هلال محمد الهوي		١٧٠٢	١٥	٦	٠
١٤	خمس صديق عبد القريم حسين		١٧٩٩/١٧٠٠	١٥	٤	٠



رئيس مكتب المراجعة والمسائل

أ/ عرفه احمد عرفه

١٥٩٥

١٧	سكن الجلاء	١٩٩٥	٢	١٠
٣٩	جمال الدين احمد مختار خليل	١٩٩٥	١٢	١٦
٤٠	عاطف السيد فرخل ظم الدين	١٩٩٥	-	-
٤٥	شركة مربوط للهندسة الزراعية	١٩٩٧	٤	١٨
٤٦	ولفاه محمد مختار عبد العزيز	١٩٩٦	٤	١١
٤٨	عبد الغفار مرجى علي اويكر	١٩٩٤	١٠	٤
٤٩	ورثة حميدة مشوير وورثة محمد جمعة جمعة	١٩٩٩/١٩٩٢/١٩٩١	١٠	٢
٥٠	ورثة رابع عبد الصابر مشوير	١٩٨٨	١٧	٢
٥١	شريف محمد حمية مشوير	١٩٨٧	٢١	٦
٥٢	شركات فتح الله وجمال فتح الله	١٩٨٥	٢١	٧
٥٣	خمس شحاتة مسعود عبد الرزاق	١٩٨٤	١	٧
٥٤	مصرف	١٩٨٣	٥٦	١
٥٥	سيد محمد عبد المنعم الجمل	١٩٨٢	-	٢
٥٦	امينة عبده الحسيني سالم	١٩٨١	١١	٣
٥٧	منصور عبد الله بشقات ومحمد حامد المسوقي المشد	١٩٨٠	٢	١٣
٥٨	وزارة الزراعة مركز البحوث الزراعية	١٩٨٧/١٩٧٧/١٩٧٧	١١	٢
٥٩	ايمن احمد محمد ابراهيم	١٩٧٤	٤	١٥
٦٠	شركة سام ارميت ساسي سيد	١٩٧٢	٣	١٧
٦١	جمال عبد الفتاح عبد الرحمن حمادة	١٩٦٦ ١٩٧٧/١٩٧٠/١٩٨٦	٣	١١
٦٢	سيد عبد الرحمن السيد محمد	١٩٦٤	١٢	٣
٦٣	محمد طارق صالح وعبد عبد الفتاح احمد شحاتة عبد الرحيم	١٩٦١	١٤	١٢
٦٤	تم منح عقود ٣٤/٣٥/٣٦/٣٧ في عقد واحد هورقم ٣٧ باسم شركة التوباريه لانتاج نجاج اللحم وحاليا شركة المقاولات المصريه مختار ابراهيم	١٩٦٠	٨	٣
٦٥	تم منح عقود ٣٤/٣٥/٣٦/٣٧ في عقد واحد هورقم ٣٧ باسم شركة التوباريه لانتاج نجاج اللحم وحاليا شركة المقاولات المصريه مختار ابراهيم	١٩٥٤	١٠	٢٣
٦٦	تم منح عقود ٣٤/٣٥/٣٦/٣٧ في عقد واحد هورقم ٣٧ باسم شركة التوباريه لانتاج نجاج اللحم وحاليا شركة المقاولات المصريه مختار ابراهيم	١٩٥٧	١٥	٤
٦٧	تم منح عقود ٣٤/٣٥/٣٦/٣٧ في عقد واحد هورقم ٣٧ باسم شركة التوباريه لانتاج نجاج اللحم وحاليا شركة المقاولات المصريه مختار ابراهيم	١٩٥٧/١٩٥٠	١	١٦

زاوية سيدي عبد القادر وابو خديجة تمره ١  
قسم ثامن عشر الرمال



رئيس مكتب المراجعة والمسابل  
/ عرفه احمد عرفه

*(Signature)*



١٢	٢١	٤٠٩٩		٢٢	محمد محمد رضا عيسى الطويهي
٤	١١	٤٠٩٧/٠٨٤ ٤٠٩٧/٠٨٤		٢٦	الشركة العقارية للتخصصات صبا الإنايب ٢٠٠
٤	٢٣	٤٠٧٥/٤٠٧٧		٢٧	شركة فرانس جلوب للتقار
٧	١١	٤٠٦٢		٢٨	مصطفى كامل ابو حسين
١	٢	٤٠٦٨		٢٩	فاطمة اسماعيل رياض
١	٢٢	٤٠٦٦		٣٠	شوقي عبد المعطي عبد المجيد
١٢	١٤	٤٠٥٧/٤٠٥٨/٤٠٦٠ ٤٠٥٧		٣١	خالد وعامر دميح الدين عبد الوهاب محمد علي
٦	١٤	٤٠٥٧/٤٠٥٥		٣٢	ايمان رفعت الجميل ١٥
٥	١٩	٤٠٤٨		٣٤	صبورة محمد السيد صالح ٤٥
١	١١	٤٠٤٦		٣٥	محمد وجابر احمد علي عبد التور وفروة الأوقاف ومحمد حسن جابر
1	2	15	4045	٣٦	شركة القاعة والمجازر التي
3	22	9	4043/4041	٣٧	مصنع النيل للتسكير ١٣٥
3	23	19	4040/4038/4036/4034	٣٨	ايمان احمد محمد ابراهيم
3	10	17	3999/4001/4003/4005/4006/4008/4009/4001/4013/4015 3989/3987/3985/3983	٣٩	ايمان احمد محمد ابراهيم
2	2	21	4032/4030/4028/4029/4024	٤٠	شركة الذبابة للتوليف ٨٨
4	7	0	4023/4021/	٤١	ايمان احمد محمد ابراهيم
0	12	3	4019/4017	٤٢	ابو الكبر محمد محمود قاسم
0	4	17	3993/3991	٤٣	محمد وحسن حسن احمد عبد الوهاب
2	3	19	3977/3981/3979/3978/3976/	٤٥	صبرو مصطفى محمد العثالي
0	12	12		٤٦	الشرف و ابراهيم ابراهيم محمد عطية

زاوية سيدى عبد القادر وابو كديجة نورة ١  
قسم ثامن طهر الرمال



رئيس مكتب المراجعة والمساءل  
أ/ عرفه احمد عرفه

*(Handwritten signature)*

0	15	10	3974/3973/3971/	زاوية سيدى عبد القادر وابو خديجة نعمة ١ قسم ثامن عشر الرمال	٤٧	سمير عبد الحميد عبد الجواد شرف
0	3	1	3170		٤٨	مسجد هيئة الأوقاف
0	1	23	3969/3967/3965/396 3/		٤٩	المعهد العالي للهندسة والعلوم الإماراتية
0	4	11	3981/		٥٠	طريق
2	20	9	3960/3959/3957/395 6/3955		٥١	شركة البحوث الزراعية التوبارية
0	2	9	3963		٥٢	متنوع شاهين
1	1	12	3952/3951/		٥٣	عبد التامر عبد الشافي
0	12	4	3950/3948/		٥٤	الشركة الناشئة شمال التحرير
1	3	3	3947/3946/3944/394 0/3942/		٥٥	أمن أحمد محمد إبراهيم



رئيس مكتب المراجعة والمسابل  
أ/ عرفه احمد عرفه

*(Handwritten signature)*

١٥٢٥

			كسوم بطون	
١٥	٢١	-٨٨٦-٢٥٨-١٨٧-٧٦ -٢٢٤٨-٢٢٤٦-٢٢٤٤ -٢٢٥٢-٢٢٥٧		وائل ابراهيم غانود السيد
٦	٢١	-١٤٩-٠٠٣١٥-١٤٩١-٧٦٢ -٥٤١-١٤٨-٠-١٤٨٨-٥١١ -٢٣٦١٢٣٤-٠٢٣٥- -٢٣٣٦-٢٣٣٨-٢٣٤٢ -٢٣٣٧-٢٣٣٣-٢٣٣٤ ٢٣٤٩-٢٣٣٠		جمال حسن عشود
١	٤	٢٢٢/٢٢٢٢/٢٢٢٠/٢٢١٧ /٢٢١٨/٢٢٢٠/١		قرية نقرنا سامية مصطفى محمد طلي
١	٣	٢٢١٣/٢٢١١/٢٢١٠/٢٢١٦ ٢٢٢١/٢٢٢٥/٢٢١٧/		طلي عبد المنعم عبد الهادي
٠	٠	٢٣١٢		حسن فؤاد خلف والي
٠	٨	٢٢٠٨ / ٢٣١٠		محمد محي الدين حسين خلف الله
٠	٣	٢٢٠٧	زاوية سيدي عبد القادر وابو خديجة لعمرة 2 قسم ثاني الرمال	احمد قاسم عامر الفوازيري
٠	٤	٢٢٠٦		حمدي احمد احمد الفواجة
٠	٤	٢٢٠٦		محمد فوزي عبد القناح
١	٦	٢٢٠٠ / ٢٢٠١ / ٢٢٠٣		اشرف محمود عبد العزيز ونجاح الزايطاتي حنفي الخا
٠	١٠	/ ٢٢١٨		محمود محمد السيد حسنين وناهي خليل محمد المر
٠	٩	٢٢١٦		عبد القناح احمد ومحمود جهاتياي وخميس
٠	١٠	٢٢١٤		ابراهيم طلي ابراهيم علاء احمد عبد التحيم الشمشوري ومحمد
٠	٥	٢٢١٣		شعبان احمد المنزلاوي
٠	٧	٢٢١٢		محمد محمود فهمي التفراسي
٠	١٠	٢٢١٧		منتصر عثمان المزين
٠	١٠	٢٢١٧		ورلة محمد عزت عبد الهادي مصطفى
٠	٤	٢٢١٤		عبد التسيح ووجه عبد التسيح



رئيس مكتب المراجعة والمسائل  
أ/ عرفه احمد عرفه

*(Signature)*



جمهورية مصر العربية  
ARAB REPUBLIC OF EGYPT



SHEET NH36 I1c رقم اللوحة



LEGEND	مستطحات الخريطة																																																																							
Dual Carriage road	طريق ذو الحاملين																																																																							
Main paved road	طريق رئيسي مرصوف																																																																							
Secondary paved road	طريق ثانوي مرصوف																																																																							
Unpaved road	طريق مهيبة أو مدمجة																																																																							
Track	مسلك																																																																							
Road Under construction	طريق تحت الإنشاء																																																																							
Tunnel	نفق																																																																							
(70 ton)	٧٠ طن																																																																							
Bridge (< 70 ton)	جسر بحدوثه أقل من ٧٠ طن																																																																							
(Wood)	خشب																																																																							
Culvert	بسرير																																																																							
Kilometer marker	علامة القياس متر																																																																							
Single track	Railway double track	خط سكة حديد مزدوج	Slope	مائل	Station	محطة	Built up area	منطقة سلاطة	Buildings	بنايات ومباني	Government Buildings	بنايات حكومية	Ruins / Historical site	منطقة أثرية / إطلال	Well	بئر	Wire fence	سور سلك	Shrine / Mosque	مسجد - ضريح	Church	كنيسة	Moslem cemetery	مقابر مسلمين	Christian cemetery	مقابر مسيحيين	Jewish cemetery	مقابر يهودية	Hospital	مستشفى	Police station	مركز شرطة	Fire station	مركز إطفاء	Post and telegraph office	مكتب بريد وTelegraph	School	مدرسة	Historical monument	أثر تاريخي	Mining site	منطقة تعدين	Quarry	مخزن	Oil Well	بئر نفط	Oil Tank	خزان نفط	Water Tank / Water tower	برج مياه - خزان مياه	Radio transmission antenna	هوائي إرسال	Electric power line	خطوط قوى كهربائية	Oil / gas pipeline	خط الترانسبورت للغاز	Water pipeline	خط الترانسبورت للمياه	Aqueduct or Flum	بنية	Siphon	مسطرة	Well	بئر	Sight height	ارتفاع برصاع	Index contour	خطور دليل	Base contour	خطور أساس	Supplementary contour	خطور إضافي
Railway double track	خط سكة حديد مزدوج																																																																							
Slope	مائل																																																																							
Station	محطة																																																																							
Built up area	منطقة سلاطة																																																																							
Buildings	بنايات ومباني																																																																							
Government Buildings	بنايات حكومية																																																																							
Ruins / Historical site	منطقة أثرية / إطلال																																																																							
Well	بئر																																																																							
Wire fence	سور سلك																																																																							
Shrine / Mosque	مسجد - ضريح																																																																							
Church	كنيسة																																																																							
Moslem cemetery	مقابر مسلمين																																																																							
Christian cemetery	مقابر مسيحيين																																																																							
Jewish cemetery	مقابر يهودية																																																																							
Hospital	مستشفى																																																																							
Police station	مركز شرطة																																																																							
Fire station	مركز إطفاء																																																																							
Post and telegraph office	مكتب بريد وTelegraph																																																																							
School	مدرسة																																																																							
Historical monument	أثر تاريخي																																																																							
Mining site	منطقة تعدين																																																																							
Quarry	مخزن																																																																							
Oil Well	بئر نفط																																																																							
Oil Tank	خزان نفط																																																																							
Water Tank / Water tower	برج مياه - خزان مياه																																																																							
Radio transmission antenna	هوائي إرسال																																																																							
Electric power line	خطوط قوى كهربائية																																																																							
Oil / gas pipeline	خط الترانسبورت للغاز																																																																							
Water pipeline	خط الترانسبورت للمياه																																																																							
Aqueduct or Flum	بنية																																																																							
Siphon	مسطرة																																																																							
Well	بئر																																																																							
Sight height	ارتفاع برصاع																																																																							
Index contour	خطور دليل																																																																							
Base contour	خطور أساس																																																																							
Supplementary contour	خطور إضافي																																																																							



١:٥٠,٠٠٠	SCALE
١:٥٠,٠٠٠	SCALE
١:٥٠,٠٠٠	SCALE

مجموعة الخرائط المصرية ١ : ٥٠٠٠٠  
EGYPT SERIES 1 : 50,000

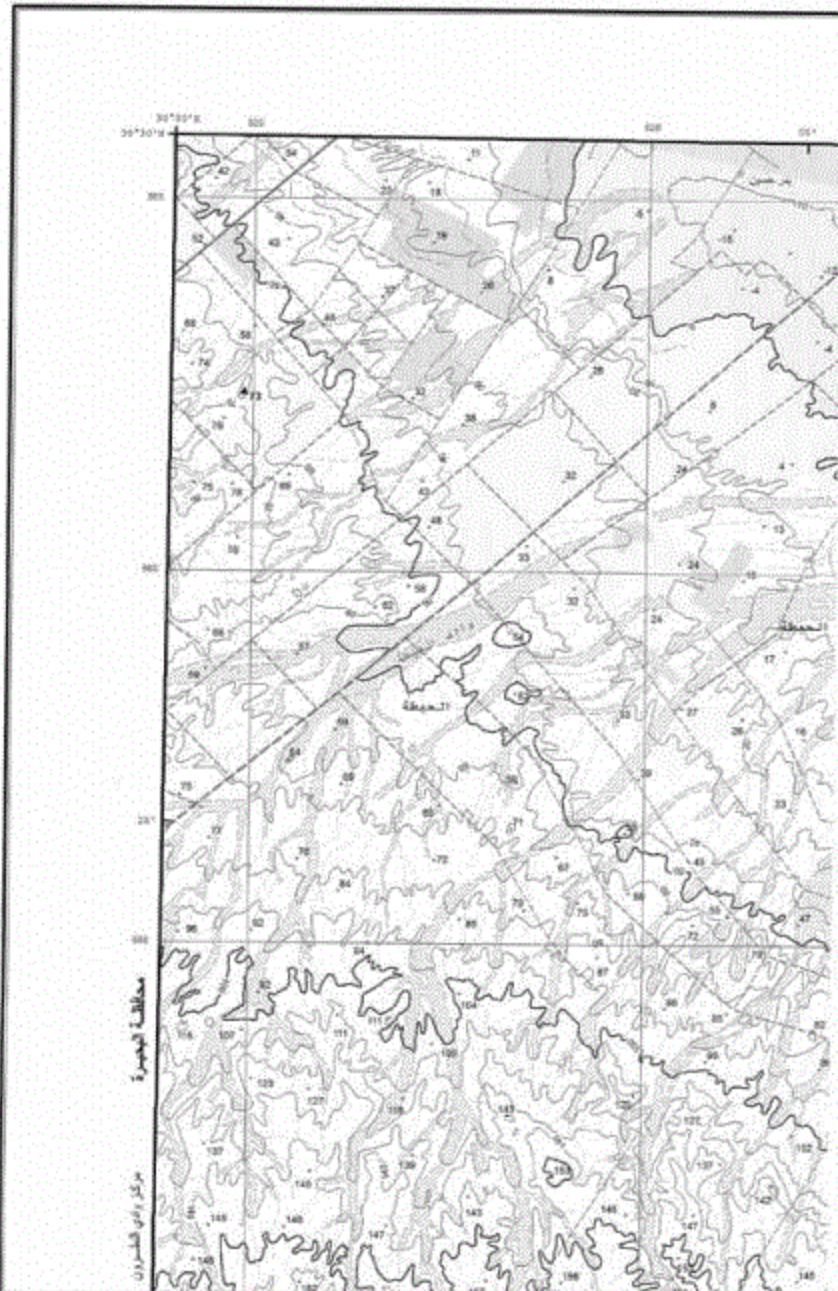

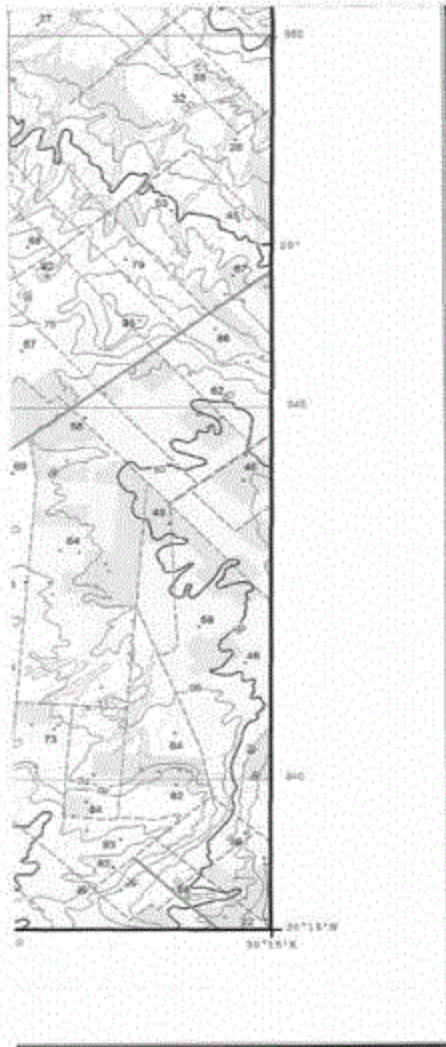

Depression		منخفض
Area below sea level		منطقة تحت مستوى سطح البحر
Escarpment		جرف أو منحدر
Cutting		تفحس
Embankment		ردم أو تقسية
Sand		رمال
Sand dunes		تلال رملية
Cultivated area		منطقة زراعية
Orchards and trees		بساتين وأشجار
Land under reclamation		أراضي جاري استصلاحها
Palm trees		تفاحيل - النخيل
Bush		التفاحيل
Grass		خضبان
Rock		صخور
Coast reef		شعاب مرجانية
Lighthouse		كنارة
Dock or pier		رصيف أو ميناء أو حطاب الموانئ
Boat		جوارسة
Dolphins		عناصير لتخليد مسار السفن
Car ferry		قطبنة سيارات
Perennial lake		بحيرة
Intermittent lake or pond		بحيرة أو بركة موسمية
Sabkha		مياه مالحة
Land subject to inundation		أرض معرضة للتفص
Marsh		مستنقع
Salt flat		مناطق ملوحة
River or stream		نهر أو مجرى مائي
Wide wadi		وادي عريض
Narrow wadi		وادي ضيق
Canals from 10 to 25 m		قناة من ١٠ إلى ٢٥ متر
Canals from 5 to 10 m		قناة من ٥ إلى ١٠ متر
Drains from 10 to 25 m		مصارف من ١٠ إلى ٢٥ متر
Drains from 5 to 10 m		مصارف من ٥ إلى ١٠ متر
Well - dry well		بئر جاف - بئر
Spring		عين مياه
Dam		سد
Barrage		خسبان
Lock		خوض - بوابة مائية
Horizontal control point		نقطة ثابتة أفقية
Bench mark		نقطة لتسوية (إي.إم)
International boundary		حدود دولية
Governorate boundary		حدود محافظة
Markaz boundary		حدود مركز

نظام ترقيم التوحدات

SHEET NUMBERING DIAGRAM



كما تطلق الأسماء السبعة بالترجمة العربية يرجع إلى قرار هيئة الأمم المتحدة سنة ١٩٧٣ الصادر بالأمم المتحدة  
 كما تطلق الأسماء العربية  
 Users should refer to UN Resolution 1973 Transliteration system for the proper pronunciation of names and labels

SERIES	1:50,000	مقياس
SHEET	NH36 11c	رقم
EDITION	2 E.G.S.A	طبعة

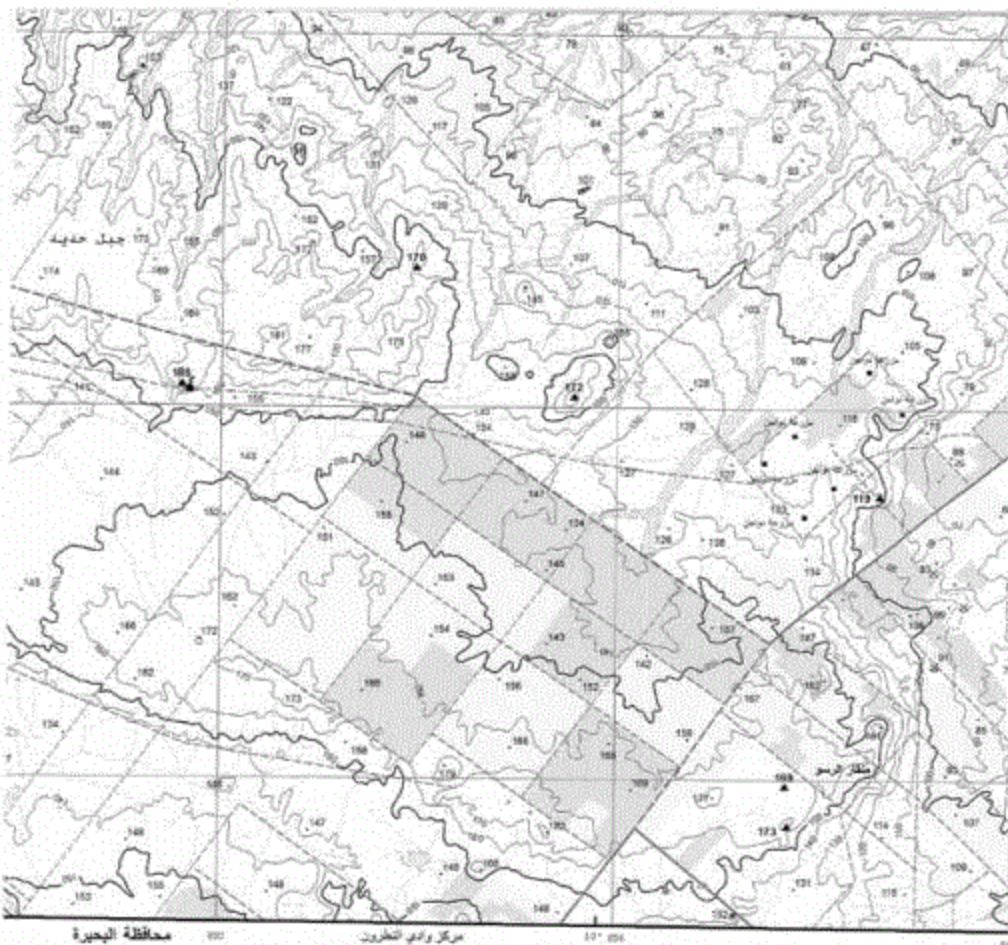

SCALE 1 : 50,000

مقياس الرسم 1 : 50,000



هذه الخريطة لا يعزل التوأمة أو التماثل أو أبعادها في الجبل بها  
 1) يوجد التصحيح من الجهة الجنوبية العامة للتمسك  
 ويضم طول القمم بارتفاعها العامة بارتفاع القمم ٨٢ لمدة ٢٠٠٢  
 رقم الإصدار يدار مكتب ٢٠٠٤ / ١١٢٢٢

التسمية  
 أوضاع التربة  
 أوضاع الصرف  
 أوضاع الزراعة  
 أوضاع الطرق  
 أوضاع المياه  
 أوضاع السكك الحديدية  
 أوضاع خطوط النقل  
 أوضاع خطوط الطاقة  
 أوضاع خطوط الهاتف  
 أوضاع خطوط الغاز  
 أوضاع خطوط المياه  
 أوضاع خطوط الصرف  
 أوضاع خطوط الكهرباء  
 أوضاع خطوط الهاتف  
 أوضاع خطوط الغاز  
 أوضاع خطوط المياه  
 أوضاع خطوط الصرف  
 أوضاع خطوط الكهرباء

**SHEET NUMBERING SYSTEM**

1. Series 1:250,000 - Each 1:50,000 International Map sheet is subdivided into 16 sheets numbered in Roman alphabets from A to P. The alphabet is added to the 1:100,000 Map sheet number, for example N1035-1.

2. Series 1:100,000 - Each 1:250,000 Map sheet is divided into 8 sheets numbered 1 to 8. The number is added to the 1:250,000 Map sheet number, for example N1035-1/5.

3. Series 1:50,000 - Each 1:100,000 Map sheet is divided into 4 sheets numbered in Lower Case Roman alphabets a to d; the alphabet is added to the 1:100,000 Map sheet number, for example N1035-1/a.

For Edition 1982, Map produced by the Irrigation Management Systems Project, Land Use and Mapping, Commission in cooperation with the Egyptian General Survey Authority, EGSA. Technical assistance provided by Geneva Corporation under United States Agency for International Development project number 203-0122.

The Second Edition of 2010 Has Been Updated  
 By Egyptian General Survey Authority

أوضاع التربة  
 أوضاع الصرف  
 أوضاع الزراعة  
 أوضاع الطرق  
 أوضاع المياه  
 أوضاع السكك الحديدية  
 أوضاع خطوط النقل  
 أوضاع خطوط الطاقة  
 أوضاع خطوط الهاتف  
 أوضاع خطوط الغاز  
 أوضاع خطوط المياه  
 أوضاع خطوط الصرف  
 أوضاع خطوط الكهرباء



All Rights Reserved

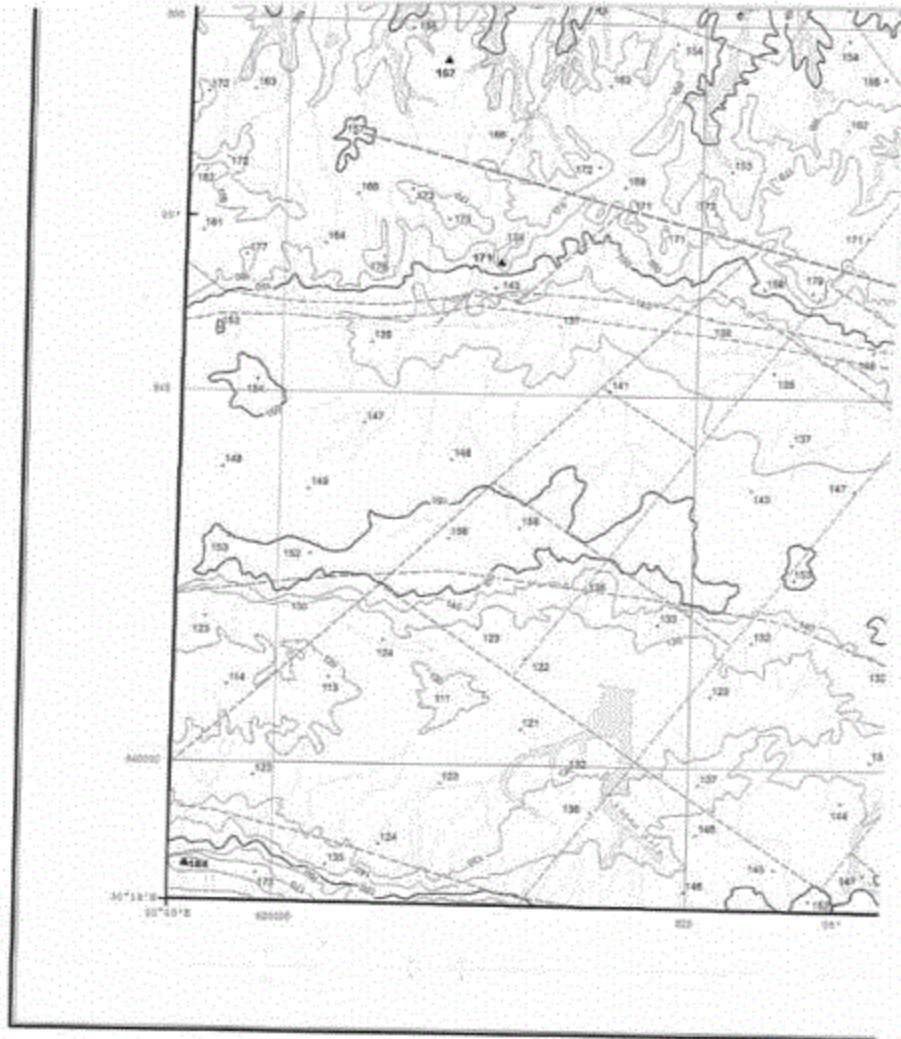

فهرس الوحدات المتجاورة

INDEX OF ADJOINING SHEETS

30° 48' N	30° 48' E	30° 48' E
<p>مركز قاصور</p> <p>QASOUR</p> <p>30-48/48</p> <p>3048 48A</p>	<p>الشمشورية</p> <p>SH-MSHOURIYA</p> <p>3048 48B</p>	<p>مركز الجوز</p> <p>JIBAL</p> <p>30-48/50</p> <p>3048 48C</p>
<p>مركز المنيا</p> <p>MINYA</p> <p>30-48/46</p> <p>3048 46A</p>	<p>مركز نجدة</p> <p>JIBAL</p> <p>30-48/48</p> <p>3048 48B</p>	<p>وادي المنقوع</p> <p>WADI</p> <p>30-48/50</p> <p>3048 50A</p>
<p>قناة التفتاح</p> <p>TAFTACH</p> <p>30-48/46</p> <p>3048 46A</p>	<p>مركز قنطرة</p> <p>JIBAL</p> <p>QINTRA</p> <p>3048 48A</p>	<p>وادي القمارق</p> <p>WADI</p> <p>30-48/50</p> <p>3048 50A</p>

GRID

Black Grids show the geographical grid and red lines show the red belt kilometer grid. Origin 30° N = 210,000, 31° E = 615,000

PROJECTION AND BASIC DATA

Transverse Mercator Projection

Ellipsoid, Helmert 1906

Horizontal Datum: National Geodetic Nvl. Venus, 1974

Vertical Datum: Mean Sea Level Alexandria 1906

جواز الترخيص الجغرافية كما هو مبين  
تحت إشراف وزارة التخطيط  
إلى مركز الجوز  
مركز 30-48/48

فهرس الوحدات الأساسية

المنطقة الجغرافية كالمبين

من إشراف وزارة التخطيط

إلى مركز الجوز

مركز 30-48/48

جمهورية مصر العربية  
ARAB REPUBLIC OF EGYPT



SHEET NH36 I4a لوحة رقم



LEGEND

مستندات الخريطة

Dual Carriage road	طريق ذو حافتين
Main paved road	طريق رئيس مرصوف
Secondary paved road	طريق ثانوي مرصوف
Unpaved road	طريق سبيل أو سداق
Track	سكك
Road Under construction	طريق تحت الإنشاء
Tunnel	نقل
( < 70 ton )	أقل من ٧٠ طن
Bridges ( < 70 ton )	جسور حمولة أقل من ٧٠ طن
( Wood )	خشب
Culvert	براقع
Kilometer marker	علامة الكيلومتر
Single track	قطر
Railway double track	خط سكة حديد مزدوج
Stop	محطاف
Station	محطة
Built up area	منطقة مبنية
Buildings	بنايات ومباني
Government Buildings	بنايات حكومية
Ruins / Historical site	منطقة أثرية / آثار
Well	بئر عملي
Wire fence	سور سلك
Shrine / Mosque	مذبح - مسج
Church	كنيسة
Muslim cemetery	مقابر مسلمين
Christian cemetery	مقابر مسيحيين
Jewish cemetery	مقابر يهود
Hospital	مستشفى
Police station	مركز شرطة
Fire station	مركز إطفاء
Post and telegraph office	مكتب بريد ورسالة
School	مدرسة
Historical monument	أثر تاريخي
Mining site	منطقة تعدين
Quarry	مخبر
Oil Well	بئر نفط
Oil Tank	خزان نفط
Water Tank / Water tower	برج مياه - خزان مياه
Radio transmission antennas	موازي إرسال
Electric power line	خطوط قوة كهربائية
Oil / gas pipeline	خط أنابيب نفط / غاز
Water pipeline	خط أنابيب مياه
Aqueduct or Flum	قناة
Siphon	مسطرة
Weir	حاجز مياه
Spot height	نقطة ارتفاع
Index contour	خطور دليل
Base contour	خط كاتور
Supplementary contour	خط كاتور إضافي
Depression	منخفض



١:٥٠,٠٠٠	١:٥٠,٠٠٠	١:٥٠,٠٠٠
١:٥٠,٠٠٠	١:٥٠,٠٠٠	١:٥٠,٠٠٠
١:٥٠,٠٠٠	١:٥٠,٠٠٠	١:٥٠,٠٠٠

مجموعة الخرائط المصرية ١ : ٥٠,٠٠٠  
EGYPTIAN SERIES 1 : 50,000





Area below sea level		منطقة تحت مستوى سطح البحر
Escarpment		حرف أو منحدر
Cutting		القطيع
Embankment		ردم أو تغطية
Sand		رمال
Sand dunes		تلال رملية
Cultivated area		منطقة زراعية
Orchards and trees		بساتين وأشجار
Land under reclamation		أرضين جاري استصلاحها
Palm trees		نخيل - النخيل
Bush		الغاب
Grass		خضار
Rocks		صخور
Coral reef		شعب مرجانية
Lighthouse		القار
Dock or pier		رصيف، ميناء أو جسر أمواج
Buoy		بويا
Dolphins		حالات تجميع حصر السفن
Car ferry		قطرية سيارات
Perennial lake		بحيرة
Intermittent lake or pond		بحيرة أو بركة موسمية
Sabkhal		منقصة
Land subject to inundation		أرضين تخضع لتعبئة
Marsh		مستنق
Salt flat		ملاحنة
River or stream		نهر أو مجرى مائي
Wide wall		جدار عريض
Narrow wall		جدار ضيق
more than 25 m		أكثر من ٢٥ متر
Canals from 10 to 25 m		الترج - من ١٠ إلى ٢٥ متر
from 5 to 10 m		من ٥ إلى ١٠ متر
more than 25 m		أكثر من ٢٥ متر
Drains from 10 to 25 m		مصرف من ١٠ إلى ٢٥ متر
from 5 to 10 m		من ٥ إلى ١٠ متر
Well - dry well		بئر - بئر جاف
Spring		عين مياه
Dam		سد
Barrage		حضان
Lock		قوس - بوابة مياه
Horizontal control point		نقطة ثابتة أفقية
Bench mark		نقطة انوية (مربع)
International boundary		حدود دولية
Governorate boundary		حدود محافظة
Merkat boundary		حدود مركز

نظام ترقيم الوحدات

SHEET NUMBERING DIAGRAM

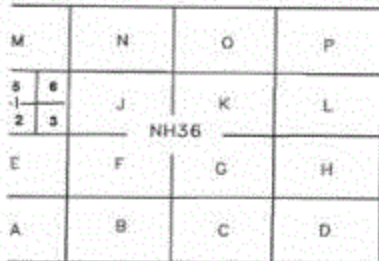

© Reserved By E.G.S.A.  
Printing 2008/2024

محفوظ بحقوق الطبع والنشر، جميع الحقوق محفوظة  
الطبع الطباعة: ٢٠٠٨-٢٠٢٤

ليستة نقل الأسماء انشائية بالحروف اللاتينية لوضع الترقيم وحدة التسمية سنة ١٩٧٣ لخاص  
بالكاتب كذا الأسماء العربية

Users should refer to UN Resolution 1973 Transliteration system for  
the proper pronunciation of names and labels

مقياس	1:50,000	STEESS
نوع	NH56	SHEET
طبعة	E.G.S.A	EDITION



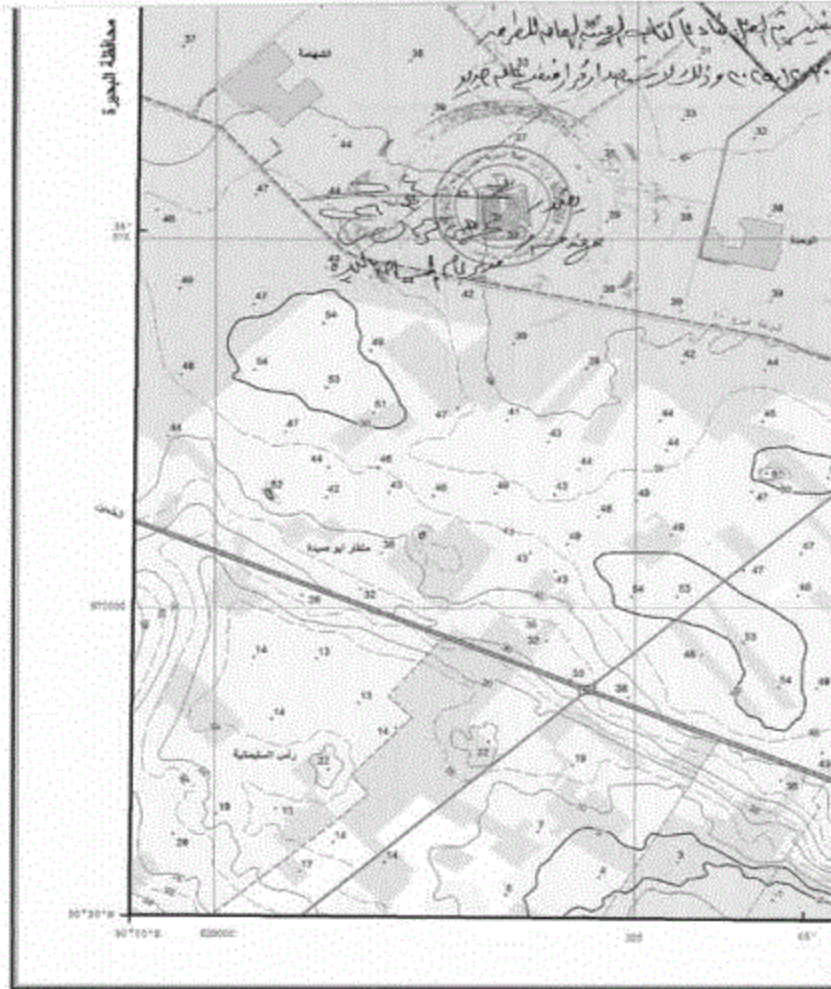

مخطط الوحدات المجاورة  
INDEX OF ADJOINING SHEETS

30° 30' N	30° 40' E	30° 40' E	30° 50' E
Sheet 5004 (MARIUT)	Sheet 5005 (BAHARIYA)	Sheet 5006 (BAHARIYA)	Sheet 5007 (BAHARIYA)
Sheet 5008 (BAHARIYA)	Sheet 5009 (BAHARIYA)	Sheet 5010 (BAHARIYA)	Sheet 5011 (BAHARIYA)
Sheet 5012 (BAHARIYA)	Sheet 5013 (BAHARIYA)	Sheet 5014 (BAHARIYA)	Sheet 5015 (BAHARIYA)
30° 20' N	30° 30' E	30° 30' E	30° 40' E

**GRID**  
Black ticks show the geographical grid and red lines show the red belt kilometer grid  
Origin 30° N = 816,000 , 31° E = 816,000

**PROJECTION AND BASIC DATA**  
Transverse Mercator Projection  
Datum: Indian 1960

Horizontal Datum  
National Geodetic Net, Venus, 1874

Vertical Datum  
Mean Sea Level Alexandria 1960

شبكة الإحداثيات الجغرافية كذا المقياس  
خطوط الحزام الأحمر تظهر شبكة الكيلومتر  
أصل 30° N = 816,000 , 31° E = 816,000

مشروع الإسقاط والبيانات الأساسية  
 الإسقاط: ميركاتور 1960  
 datum: Venus, 1874  
 datum: متوسط مستوى البحر الإسكندرية 1960



جمهورية مصر العربية  
ARAB REPUBLIC OF EGYPT



SHEET NH 36 I2c لوحة رقم



LEGEND	مصطلحات الخريطة
Dual Carriage road	طريق ذو اتجاهين
Main paved road	طريق رئيس مرصوف
Secondary paved road	طريق ثانوي مرصوف
Unpaved road	طريق سبيل أو متعرج
Track	سكك
Road Under construction	طريق تحت الإنشاء
Tunnel	أنفاق
(70 ton)	أقل من ٧٠ طن
Bridge (= 70 ton)	الجورى خضوية اكثر من ٧٠ طن
(Wood)	خشب
Culvert	جراج
Kilometer marker	علامة الكيلومتر
Single track	مسار
Railway double track	خط سكة حديد مزدوج
Stop	موقف
Station	محطة
Built up area	منطقة مبنية
Buildings	مبانى ومبانيك
Government Buildings	مبانى حكومية
Ruins / Historical site	منطقة تاريخية / اطلال
Wall	جدار حجري
Wire fence	سور سلك
Shrine / Mosque	مذبح - مسجدا
Church	كنيسة
Moslem cemetery	مقابر مسلمات
Christian cemetery	مقابر مسيحية
Jewish cemetery	مقابر يهودية
Hospital	مستشفى
Police station	مركز شرطة
Fire station	مركز إطفاء
Post and telegraph office	مكتب بريد و التلغراف
School	مدرسة
Historical monument	أثر تاريخي
Mining site	منطقة تعدين
Quarry	مخبر
Oil Well	بئر نفط
Oil Tank	خزان نفط
Water Tank / Water tower	برج مياه - خزان مياه
Radio transmission antenna	جهاز إرسال
Electric power line	خطوط قوى كهربائية
Oil / gas pipeline	خط التليب نفط / غاز
Water pipeline	خط التليب مياه
Aqueduct or Flum	قناة
Siphon	سحارة
Weir	حاجز مياه
Spot height	ارتفاع ارتفاع
Index contour	خطور دليل
Base contour	خط التليب
Supplementary contour	خط التليب اضافي
Depression	منخفض



٧٥٥٥٤٢	٧٥٥٥٤٢	٧٥٥٥٤٢
٧٥٥٥٤٢	٧٥٥٥٤٢	٧٥٥٥٤٢
٧٥٥٥٤٢	٧٥٥٥٤٢	٧٥٥٥٤٢

مجموعة الخرائط المصرية ١ : ٥٠٠٠٠

EGYPTIAN SERIES 1 : 50,000

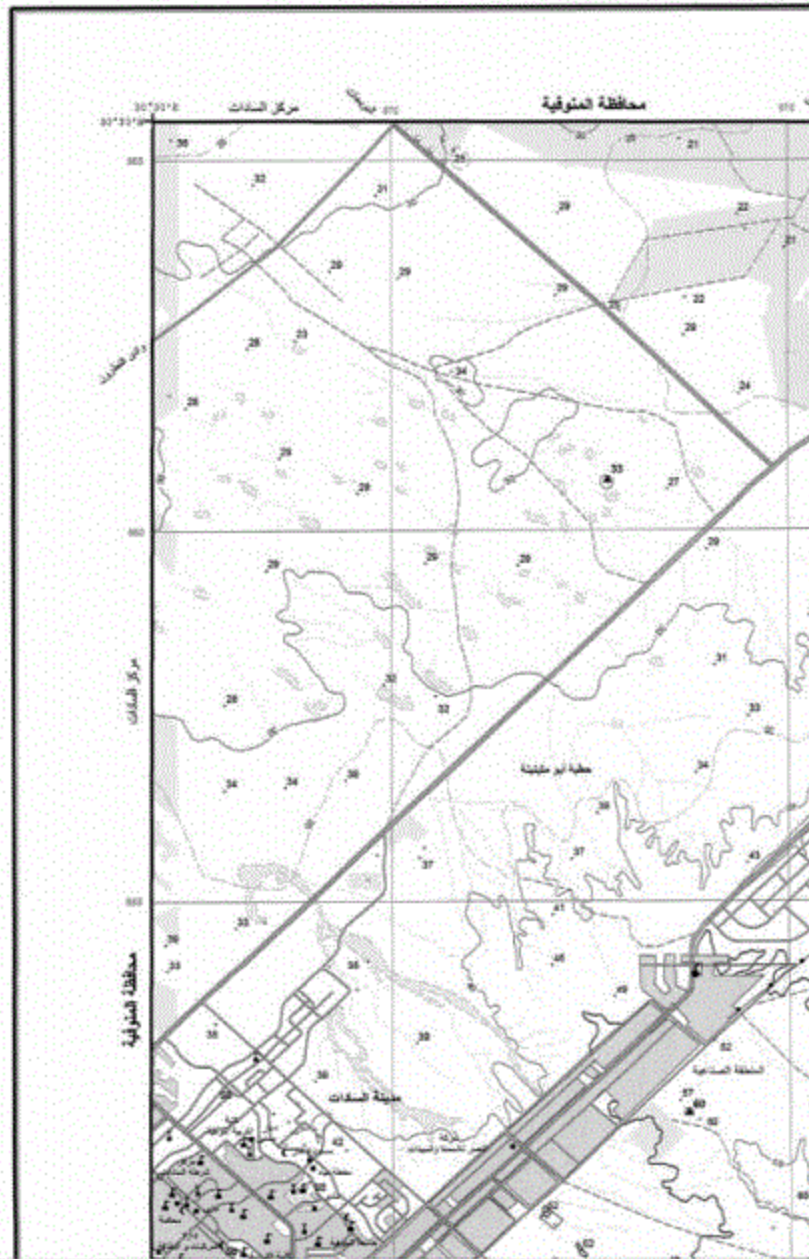

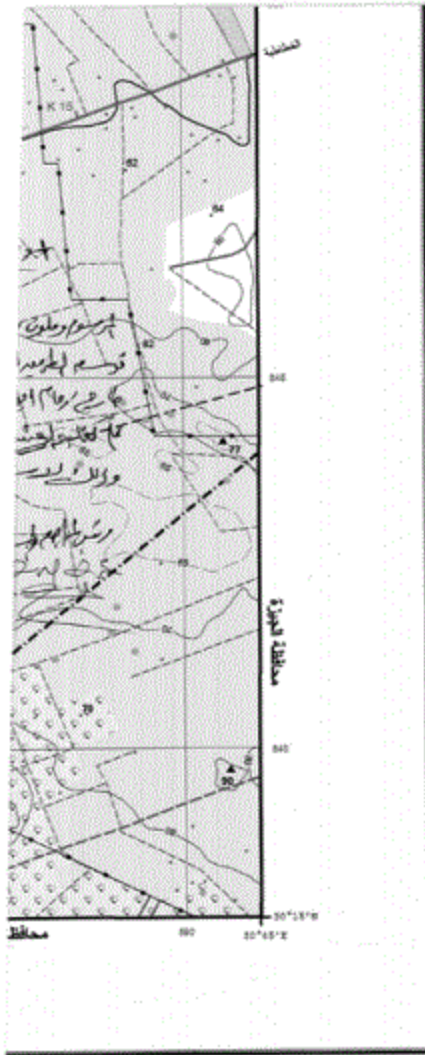

Areas below sea level .....		منطقة تحت مستوى سطح البحر .....
Escarpment .....		جرف أو منحدر .....
Cutting .....		قنطرة .....
Embankment .....		ردم أو كسوة .....
Sand .....		رمال .....
Sand dunes .....		غرود رملية .....
Cultivated area .....		منطقة زراعية .....
Orchards and trees .....		بساتين وأشجار .....
Land under reclamation .....		أراضي جزر استصلاحها .....
Palm trees .....		النخيل - النجار .....
Bush .....		أشجار .....
Grass .....		عشب .....
Rock .....		صخور .....
Coral reef .....		شعب مرجانية .....
Lighthouse .....		قنارة .....
Dock or pier .....		رصيف، ميناء أو حائل امواج .....
Buoy .....		عوامة .....
Dolphins .....		علامات لتوجيه مسار السفن .....
Car ferry .....		مخينة سيارات .....
Perennial lake .....		بحيرة .....
Intermittent lake or pond .....		بحيرة أو بركة موسمية .....
Sabichah .....		سبخة .....
Land subject to inundation .....		أرض تخضع للفيضان .....
Marsh .....		مستنقع .....
Salt flat .....		مالحات .....
River or stream .....		نهر أو مجرى مائي .....
Wide wadi .....		وادي عريض .....
Narrow wadi .....		وادي ضيق .....
more than 25 m .....		أكثر من ٢٥ متر .....
Canals from 10 to 25 m .....		قناة من ١٠ إلى ٢٥ متر .....
from 5 to 10 m .....		من ٥ إلى ١٠ متر .....
more than 25 m .....		أكثر من ٢٥ متر .....
Drains from 10 to 25 .....		مصارف من ١٠ إلى ٢٥ متر .....
from 5 to 10 m .....		من ٥ إلى ١٠ متر .....
Well - dry well .....		بئر جاف - بئر .....
Spring .....		عين مياه .....
Dam .....		سد .....
Barrage .....		حزبان .....
Lock .....		قويس - بوابة مياه .....
Horizontal control point .....		نقطة لقياس الأفقية .....
Bench mark .....		نقطة لقياس (إرتفاع) .....
International boundary .....		حدود دولية .....
Governorate boundary .....		حدود محافظة .....
Markaz boundary .....		حدود مركز .....

نظام ترقيم الترحات  
SHEET NUMBERING DIAGRAM

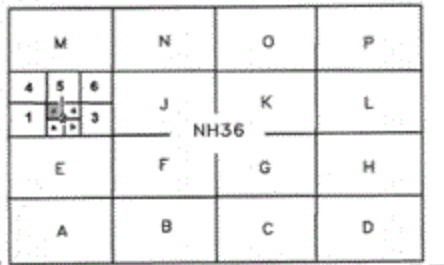

All Rights Reserved By E.G.S.A. حقوق الطبع محفوظة لوزارة التخطيط والتنمية الاقتصادية  
الجمهورية العربية السورية ٢٠٢٦

أمانة نقل الأسماء الجغرافية المعروفة بالكتابة العربية بترجمة الفونيتيك إلى الأسماء اللاتينية سنة ١٩٧٣ الخاص بالشرق  
كتابة الأسماء العربية  
Users should refer to UN Resolution 1973 Transliteration system for the proper  
pronunciation of names and labels

SERIES .....	1:50,000	مقياس
SHEET .....	N016 Dc	رقم
EDITION .....	2 E.G.S.A	طبعة



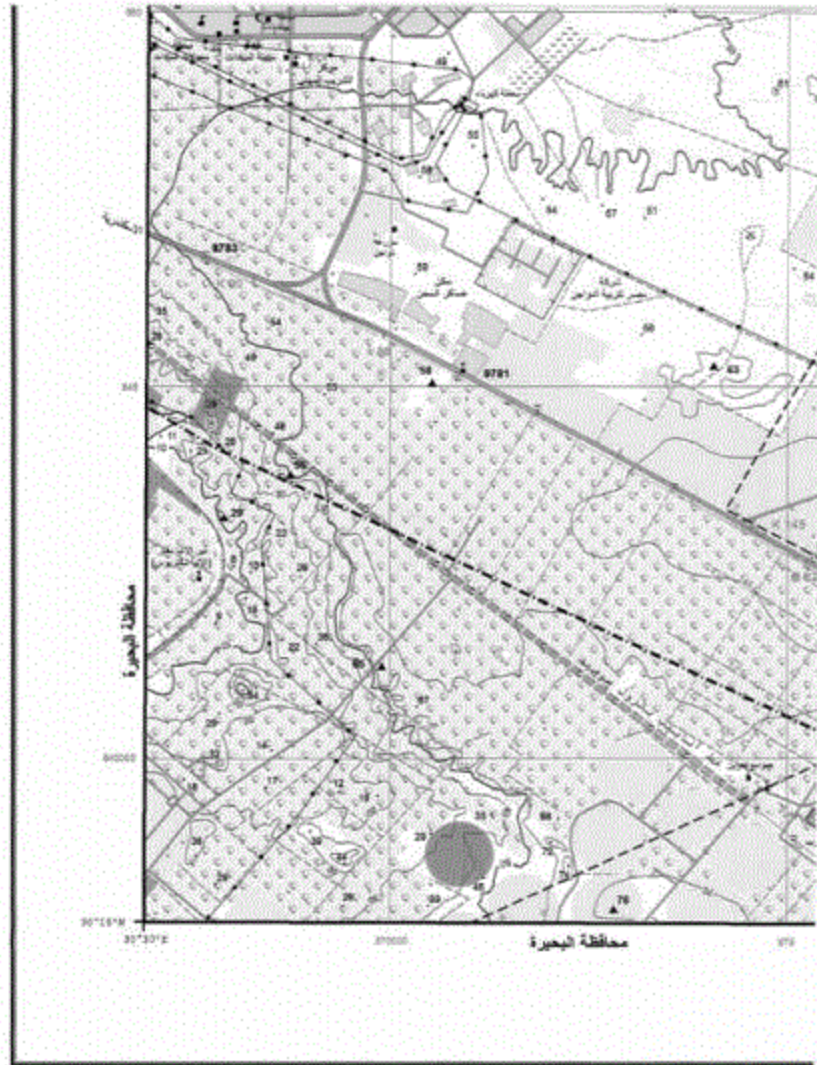

فهرس الكوئك المصورة  
INDEX OF ADJOINING SHEETS

30° 15' N		30° 30' E	
كوئك الكوئك M640 64/10	كوئك الكوئك M640 64/20	كوئك الكوئك M640 64/30	كوئك الكوئك M640 64/40
كوئك الكوئك M640 64/10	كوئك الكوئك M640 64/20	كوئك الكوئك M640 64/30	كوئك الكوئك M640 64/40
كوئك الكوئك M640 64/10	كوئك الكوئك M640 64/20	كوئك الكوئك M640 64/30	كوئك الكوئك M640 64/40
كوئك الكوئك M640 64/10	كوئك الكوئك M640 64/20	كوئك الكوئك M640 64/30	كوئك الكوئك M640 64/40

جمهورية مصر العربية  
ARAB REPUBLIC OF EGYPT

GRID  
Black lines show the geographical grid and red lines show the red sea isomeric grid  
Origin 30° N = 610,000, 31° E = 615,000

PROJECTION AND BASIC DATA  
Transverse Mercator Projection  
Bessel, Helmert 1906  
Horizontal Datum:  
National Geodetic Net, Venus, 1974  
Vertical Datum:  
Mean Sea Level Alexandria 1906

كوك الكوئك  
رؤفة الكوئك  
كوئك الكوئك  
كوئك الكوئك  
كوئك الكوئك  
كوئك الكوئك  
كوئك الكوئك  
كوئك الكوئك

1/1



جمهورية مصر العربية  
ARAB REPUBLIC OF EGYPT



19

SHEET NH35 L6d لوحة رقم

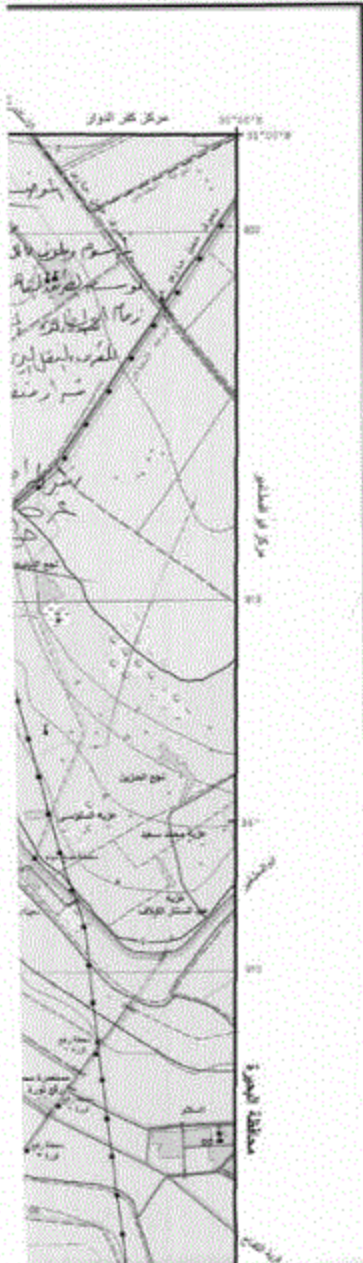

LEGEND

معلومات الخريطة

Dual Carriage road	طريق ذو اتجاهين
Main paved road	طريق رئيسي مرصوف
Secondary paved road	طريق ثانوي مرصوف
Unpaved road	طريق صلبة أو مدمجة
Track	مسلك
Road Under construction	الطريق تحت الإنشاء
Tunnel	النفق
Bridge (< 70 ton)	جسر < 70 طن
Bridge (> 70 ton)	جسر > 70 طن
Culvert (Wood)	خشب
Culvert	صناعي
Kilometer marker	علامة الكيلومتر
Single track	مسلك
Railway double track	خط سكة حديد مزدوج
Stop	موقف
Station	محطة
Built up area	منطقة مبنية
Buildings	بنايات
Government buildings	بنايات حكومية
Ruins / Historical site	بقايا أثرية / موقع تاريخي
Wall	سور
Wire fence	سور سلك
Shrine / Mosque	مسجد - ضريح
Church	كنيسة
Muslim cemetery	مقابر مسلمين
Christian cemetery	مقابر مسيحيين
Jewish cemetery	مقابر يهودية
Hospital	مستشفى
Police station	مركز شرطة
Fire station	مركز إطفاء
Post and telegraph office	مكتب بريد وصالات
School	مدرسة
Historical monument	كنز تاريخي
Mining site	منطقة تعدين
Quarry	مخبر
Oil Well	بئر نفط
Oil Tank	خزان نفط
Water Tank / Water tower	برج مياه - خزان مياه
Radio transmission antenna	جهاز إرسال
Electric power line	خطوط قوة كهربائية
Oil / gas pipeline	خط أنابيب نفط / غاز
Water pipeline	خط أنابيب مياه
Aqueduct or Flume	بالوعة
Siphon	مضخة
Weir	حائل مياه
Spot height	علية ارتفاع
Index contour	خطوط تسمى
Bene contour	خطوط تسمى
Supplementary contour	خطوط تسمى
Depression	منخفض
Area below sea level	منطقة تحت مستوى سطح البحر



٤٧١	٧٥٥٠٠٠	٧٥٥٠٠٠	٧٥٥٠٠٠
٤٧٢	٧٥٥٠٠٠	٧٥٥٠٠٠	٧٥٥٠٠٠
٤٧٣	٧٥٥٠٠٠	٧٥٥٠٠٠	٧٥٥٠٠٠

مجموعة الخرائط المصرية ١ : ٥٠٠٠٠  
 EGYPTIAN SERIES 1 : 50,000

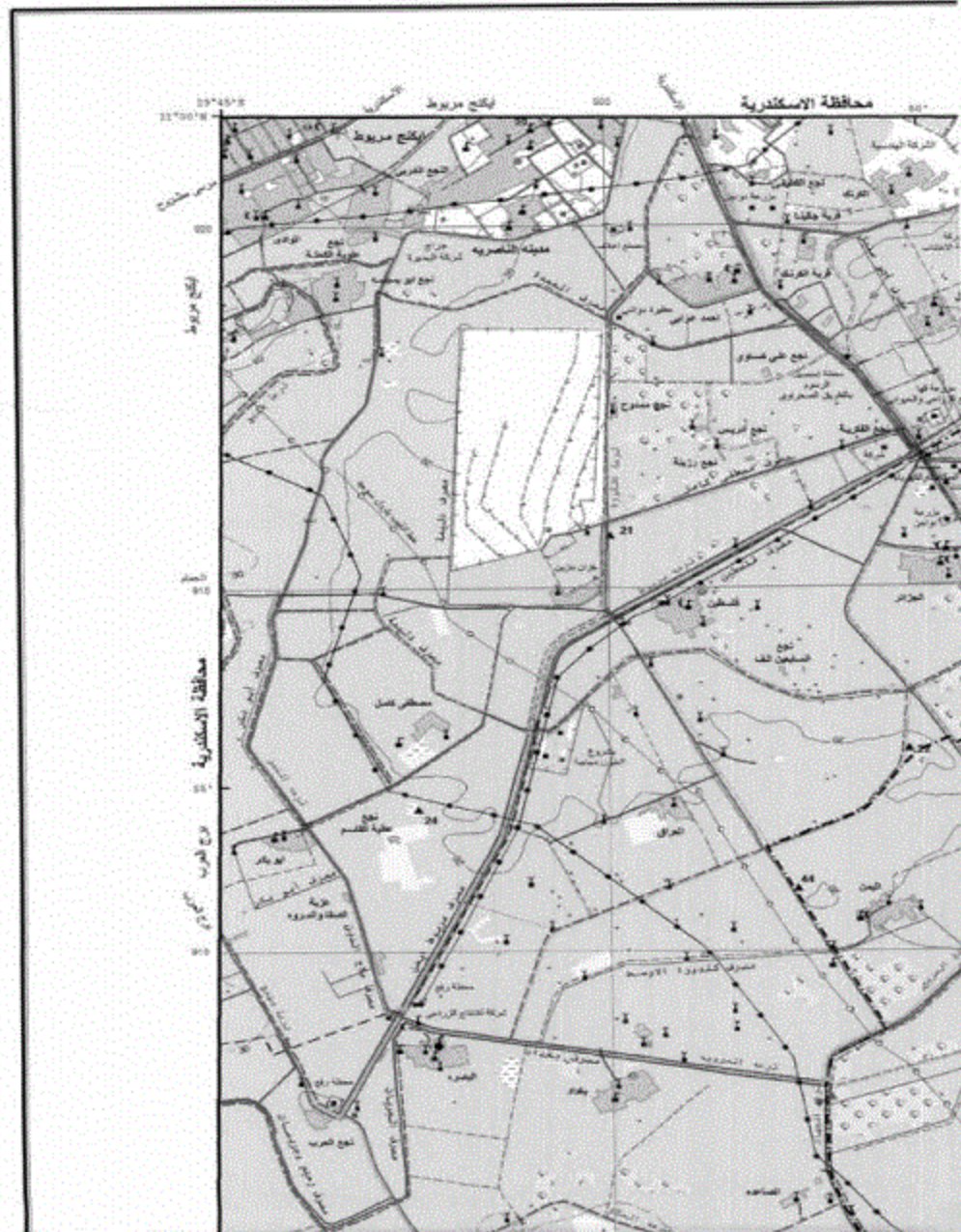

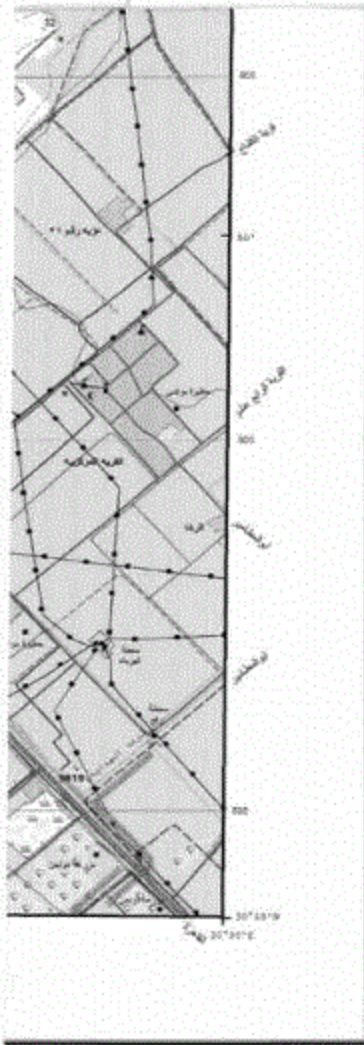

Clipping	القطع
Embankment	ردم أو التسمية
Sand	رمال
Sand dunes	قصور رملية
Cultivated area	منطقة زراعية
Orchards and trees	مساكن وأشجار
Land under reclamation	أراضي خضرو لتسليمها
Palm trees	تفاحيل - نخيل
Bush	الغصن
Grass	عشب
Rocks	صخور
Coral reef	شعب مرجانية
Lighthouse	قصر
Dock or pier	رصيف، ميناء أو حطاب امواج
Boat	قوارصة
Dolphins	عائلة كعبه صخر السكان
Car ferry	قطرية سيارات
Perennial lake	بحيرة دائمة
Intermittent lake or pond	بحيرة أو بركة موسمية
Swetken	سبخة
Land subject to inundation	أرض تعرضها لفيضان
Marsh	مستنقع
Salt flat	ملاحق
River or stream	نهر أو مجرى مائي
Wide wadi	وادي عريض
Narrow wadi	وادي ضيق
more than 25 m	أكثر من ٢٥ متر
Canals from 10 to 25 m	قناة من ١٠ إلى ٢٥ متر
from 5 to 10 m	من ٥ إلى ١٠ متر
more than 25 m	أكثر من ٢٥ متر
Drains from 10 to 25 m	مصرف من ١٠ إلى ٢٥ متر
from 5 to 10 m	من ٥ إلى ١٠ متر
Well - dry well	بئر - بئر جاف
Spring	عين بئر
Dam	سد
Berage	خزان
Lock	قوس - بوابة بئر
Horizontal control point	نقطة توقيت افقية
Bench mark	نقطة توقيت (ارتفاع)
International boundary	حدود دولية
Governorate boundary	حدود محافظة
Market boundary	حدود مركز

نظام ترقيم التوحات

SHEET NUMBERING DIAGRAM

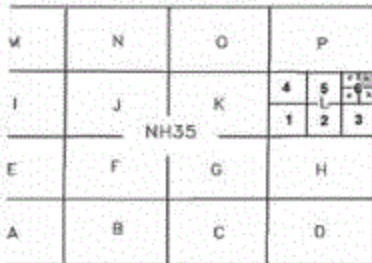

Reserved By E.S.S.A.  
Using 1511/0223

حقوق طبع وتوزيع محفوظة لهذا التعداد  
تاريخ التعداد: ٢٠٢٢/٠٧/٠٤

أمانة تخطيط الإسكان الدولية بالعرف (2023) برجع إلى قرار لجنة الأمم المتحدة سنة 1947 التي  
بأنشؤ كلاً الإسكان العربية

Users should refer to UN Resolution 1973 Transliteration system for  
the proper pronunciation of names and labels

مقياس	1:50,000
رقم	NH5 L64
نسخة	2023 E.S.S.A

٢٥

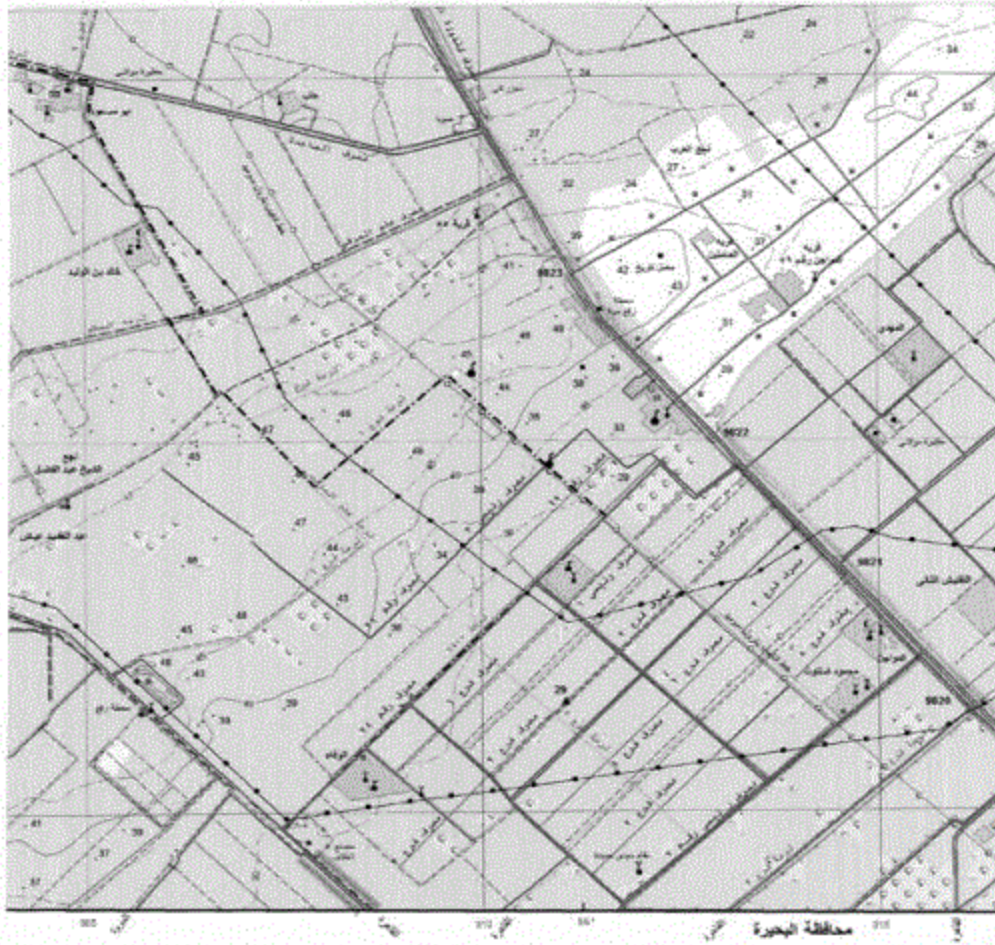

SCALE 1 : 50,000

مقياس الرسم 1 : 50,000



الخطوط الكنتورية 20 م في المناطق الصحراوية و 2 م في المناطق الزراعية  
Contour interval 20 m in the desert areas and 2 m in agricultural areas.

**SHEET NUMBERING SYSTEM**

1. Each 1:500,000 Map sheet is divided into 16 sheets 1:250,000 numbered in Roman alphabets from A to P. The alphabet is added to the 1:500,000 Map sheet number for example NH35-L.
2. Each 1:250,000 Map sheet is divided into 6 sheets 1:100,000 numbered 1 to 6. The number is added to the 1:250,000 Map sheet number for example NH35-L6.
3. Each 1:100,000 Map sheet is divided into 4 sheets 1:50,000 numbered in Lower case Roman alphabets a to d. The alphabet is added to the 1:100,000 Map sheet number for example NH35-L6d.

First Edition 1985. Map produced by the Irrigation Management Systems Project - Surveying and Mapping Component in cooperation with the Egyptian General Survey Authority. EUSA. Technical assistance provided by Geosys Corporation under United States Agency for International Development project number 283-0132.

The Second Edition of 2015 has been Updated By Egyptian General Survey Authority.

هذه الخريطة 1:50,000 بحرين الكنتورية أو التسمية أو العدادات التي تعطى لها  
لا بموجب التصريح من الهيئة المصرية العامة للمساحة  
ويضع حقوق الطبع محفوظة للهيئة بموجب القانون 47 لسنة 2002  
وقد أدرج رقم الكتاب 2002/1112

**نظام ترقيم الوحدات**

- 1- أقيمت الخريطة 1:500,000 من خريطة 1:250,000 وتعرف بالرمز NH35-L.
- 2- أقيمت الخريطة 1:250,000 من خريطة 1:100,000 وتعرف بالرمز NH35-L6.
- 3- أقيمت الخريطة 1:100,000 من خريطة 1:50,000 وتعرف بالرمز NH35-L6d.

الطبعة الأولى سنة 1985. تم إنتاج الخريطة بالهيئة المصرية العامة  
للمساحة بالتعاون مع 283-0132 مشروع إدارة نظم الري  
الأخرى (EUSA) بالتعاون مع الهيئة المصرية العامة للمساحة  
مستنداً على المساعدة الفنية المقدمة من وكالة التنمية  
الاقتصادية الأمريكية (USAID) بالتعاون مع الهيئة المصرية العامة  
للمساحة. رقم المشروع 283-0132.

الطبعة الثانية سنة 2015 تم تحديثها بواسطة  
الهيئة المصرية العامة للمساحة

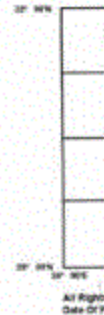

٢٢

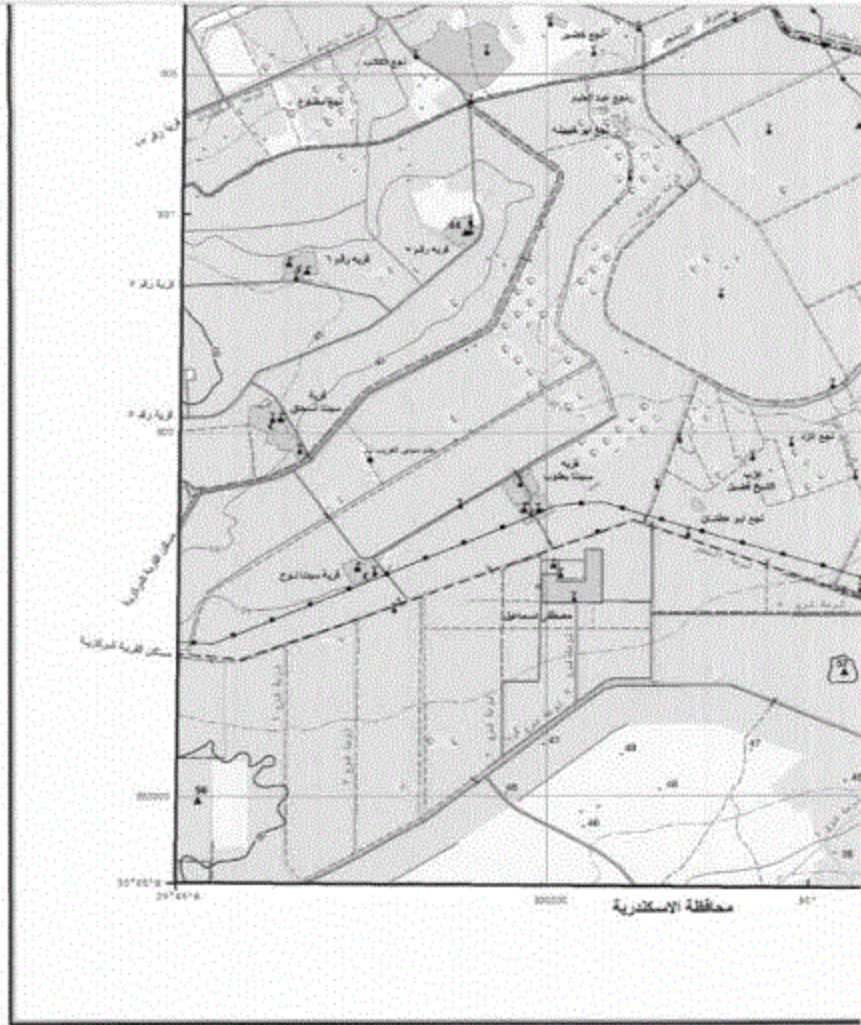

تأويل الوحدات المجاورة  
INDEX OF ADJOINING SHEETS

رقم الورقة 959-935	المنطقة AL-TARHAWIYAH	كفر الدواجن KAFA AL-DAWAJN
رقم الورقة 959-936	المنطقة 959-936	كفر الدواجن 959-936
رقم الورقة 959-937	المنطقة 959-937	كفر الدواجن 959-937
رقم الورقة 959-938	المنطقة 959-938	كفر الدواجن 959-938
رقم الورقة 959-939	المنطقة 959-939	كفر الدواجن 959-939
رقم الورقة 959-940	المنطقة 959-940	كفر الدواجن 959-940
رقم الورقة 959-941	المنطقة 959-941	كفر الدواجن 959-941
رقم الورقة 959-942	المنطقة 959-942	كفر الدواجن 959-942
رقم الورقة 959-943	المنطقة 959-943	كفر الدواجن 959-943
رقم الورقة 959-944	المنطقة 959-944	كفر الدواجن 959-944
رقم الورقة 959-945	المنطقة 959-945	كفر الدواجن 959-945
رقم الورقة 959-946	المنطقة 959-946	كفر الدواجن 959-946
رقم الورقة 959-947	المنطقة 959-947	كفر الدواجن 959-947
رقم الورقة 959-948	المنطقة 959-948	كفر الدواجن 959-948
رقم الورقة 959-949	المنطقة 959-949	كفر الدواجن 959-949
رقم الورقة 959-950	المنطقة 959-950	كفر الدواجن 959-950

**GRID**  
Black ticks show the geographical grid and red lines show the red sea kilometer grid  
Origin 30° N = 810,000 , 31° E = 815,000

**PROJECTION AND BASIC DATA**  
Transverse Mercator Projection  
Ellipsoid, Helmert 1906  
Horizontal Datum  
National Geodetic Net, Venice, 1874  
Vertical Datum  
Mean Sea Level Alexandria 1906

**التعليق**  
توضح الخطوط السوداء الشبكة الجغرافية والخطوط الحمراء الشبكة الكيلومترية للبحر الأحمر  
أصل 30° ن = 810,000 ، 31° ع = 815,000

**المسقط والمنظور والبيانات الأساسية**  
مسقط منطوق ميركاتور  
إليпсоيد هيلميرت 1906  
مستوى القياس للشبكات الأفقية  
شبكة القياس الوطنية لفينيسيا 1874  
مستوى القياس للارتفاعات  
متوسط مستوى سطح البحر الإسكندرية 1906



SHEET NH36 I1d رقم اللوحة

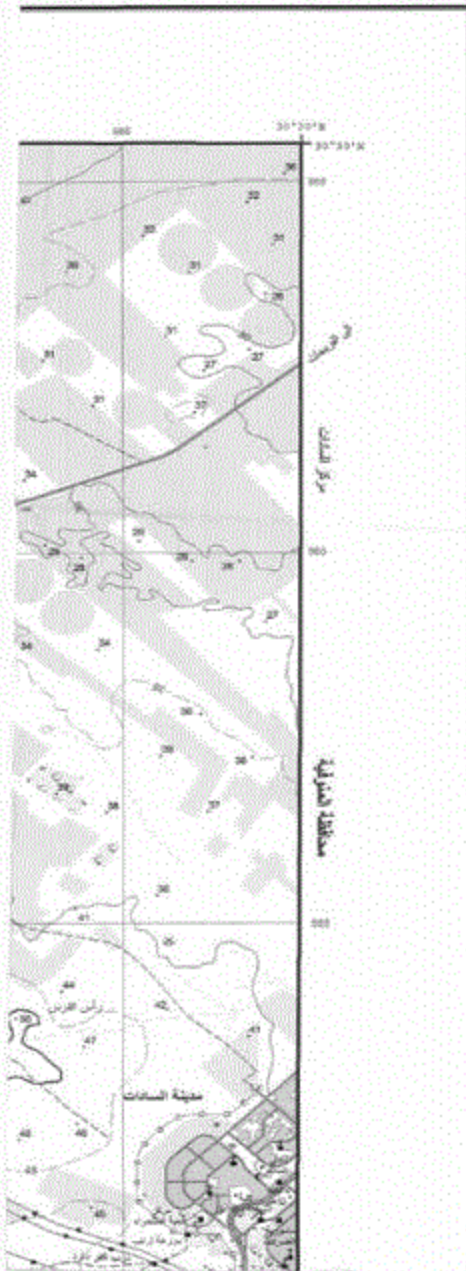

LEGEND	مستلزمات الخريطة
Dual Carriage road	طريق ذو الحاملين
Main paved road	طريق رئيس مرصوف
Secondary paved road	طريق ثانوي مرصوف
Unpaved road	طريق صلب أو مدمك
Track	سكك
Road Under construction	طريق تحت الإنشاء
Tunnel	نفق
( < 70 ton )	٧٠ طن
Bridge ( < 70 ton )	جسر ذو حمولة أقل من ٧٠ طن
( Wood )	خشب
Culvert	برقع
Kilometer marker	علامة الكيلو متر
Single track	سكك
Railway double track	خط سكة حديد مزدوج
Stop	موقف
Station	محطة
Built up area	منطقة مبنية
Buildings	بنايات ومباني
Government Buildings	مباني حكومية
Ruins / Historical site	منطقة أثرية / اطلال
Wall	سور حجري
Wire fence	سور سلك
Shrine / Mosque	جامع - معبد
Church	كنيسة
Moslem cemetery	مقابر مسلمين
Chistian cemetery	مقابر مسيحيين
Jewish cemetery	مقابر يهودية
Hospital	مستشفى
Police station	مركز شرطة
Fire station	مركز مطفئ
Post and telegraph office	مكتب بريد ورسائل
School	مدرسة
Historical monument	أثر تاريخي
Mining site	منطقة تعدين
Quarry	مخبر
Oil Well	بئر نفط
Oil Tank	خزان نفط
Water Tank, Water tower	برج مياه - خزان مياه
Radio transmission antenna	جهاز إرسال
Electric power line	خطوط قوى كهربائية
Oil / gas pipeline	خط ناقل نفط / غاز
Water pipeline	خط ناقل مياه
Aqueduct or Flum	جسور
Siphon	مخارج
Well	حوض مياه
Spot height	ارتفاع نقطة
Index contour	خطور دليل
Base contour	خط أساس
Supplementary contour	خط طور إضافي
Depression	منخفض
Area below sea level	منطقة تحت مستوى سطح البحر







Escarpment		جرف أو منحدر
Cutting		القطع
Embankment		ردم أو تغطية
Sand		رمل
Sand dunes		التراب الرملية
Cultivated area		منطقة زراعية
Orchards and trees		بساتين وأشجار
Land under reclamation		الأرض جاري استصلاحها
Palm trees		تلكم - النخيل
Bush		الأشجار
Grass		عشب
Rocks		الصخور
Coast reef		شعب مرجانية
Lighthouse		القار
Dock or pier		رصيف مياه أو منظر امواج
Boyy		بولية
Delphins		ثلاثت تجميد صخر البحر
Car ferry		معدية سيارات
Perennial lake		بحيرة
Intermittent lake or pond		بحيرة أو بركة موسمية
Sabkhan		مياه مالحة
Land subject to inundation		أرض عرضة للمياه
Marsh		مستنقع
Salt flat		الصحراء
River or stream		نهر أو مجرى مائي
Wide wall		جدار عريض
Narrow wall		جدار ضيق
more than 25 m		أكثر من ٢٥ متر
Canals from 10 to 25 m		قناة من ١٠ إلى ٢٥ متر
from 5 to 10 m		من ٥ إلى ١٠ متر
more than 25 m		أكثر من ٢٥ متر
Drains from 10 to 25 m		مصرف من ١٠ إلى ٢٥ متر
from 5 to 10 m		من ٥ إلى ١٠ متر
Well - dry well		بئر جاف - بئر
Spring		عين ماء
Dam		سد
Barage		حزان
Lock		قوس - بوابة مياه
Horizontal control point		نقطة تقييد افقية
Bench mark		نقطة تقييد (ارتفاع)
International boundary		حدود دولية
Governorate boundary		حدود محافظة
Marksz boundary		حدود مزارع

نظام ترميز النواحي  
SHEET NUMBERING DIAGRAM

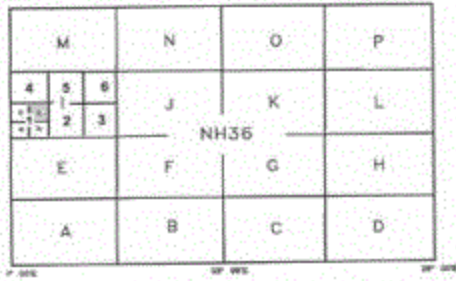

أرجو لكل المستخدمين التعرف على الترميز بوضع في قرار هيئة الأمم المتحدة لسنة 1973 الخاص بالترميز  
كتابة الأسماء العربية  
Users should refer to UN Resolution 1973 Translation system for the proper  
pronunciation of names and labels

مقياس	1:50,000
رقم	NH36 114
طبعة	28 G.S.A

٢٢

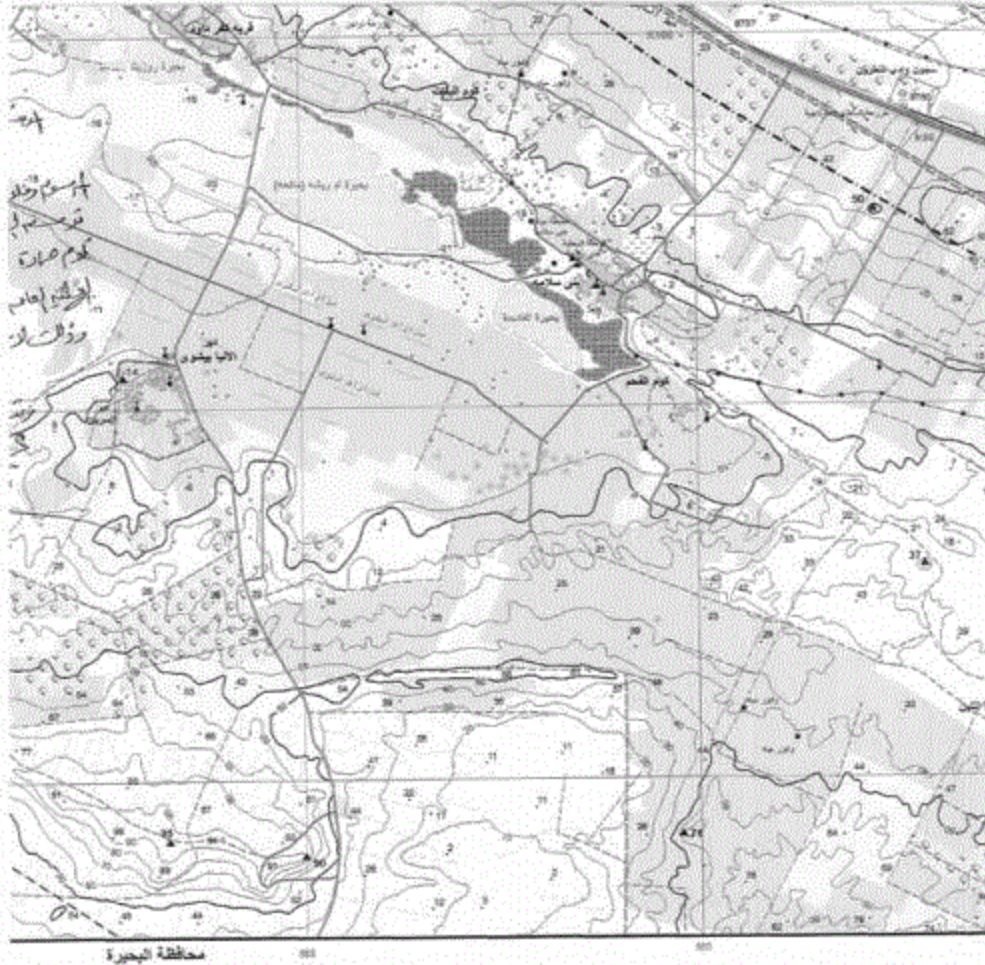

SCALE 1 : 50,000

مقياس الرسم 1 : 50,000



المقياس الكنتوري - 20 متر في المناطق الصحراوية - 3 متر في المناطق الزراعية  
Contour interval 20 m in the desert area and 3 m in agricultural area

هذه الخريطة لا يجوز التوكيد أو التأكيد أو تعديل أي معلوم بها  
والجميع حقوق الطبع محفوظة لهذا المقياس من المقياس المصرية العامة للتخطيط  
رقم 147/ج-ب/م/١٩٧٦ رقم 147/ج-ب/م/١٩٧٦

٥٦ 006

التسمية

توضح التسمية التسمية التي  
تستخدمها الحكومة المصرية للتسمية  
من ١٩٧٠م حتى ٢٠٢٦م  
من التسمية القديمة  
من التسمية الجديدة  
من التسمية القديمة  
من التسمية الجديدة  
من التسمية القديمة  
من التسمية الجديدة

SHEET NUMBERING SYSTEM

1. Each 1:50,000 International Map sheet is divided into 6 sheets numbered in Roman alphabets from A to F. The alphabet is added to the 1:50,000 Map sheet number, for example NH26-A.
2. Each 1:250,000 Map sheet is divided into 6 sheets numbered 1 to 6. The number is added to the 1:250,000 Map sheet number for example NH26-1.
3. Each 1:100,000 Map sheet is divided into 4 sheets numbered in Lower case Roman alphabets a to d. The alphabet is added to the 1:100,000 Map sheet number, for example NH36-H1a.

The Sitten 1900 Map produced by Egyptian General Survey Authority (GSA), in co-operation with FINIDA, Finland.  
The Second Edition of 2016 has been updated by Egyptian General Survey Authority

نظام الترقيم الكونت

1. تقسم الخريطة 1:50,000 إلى 6 صفحات ترقيمها بالحروف الرومانية من A إلى F. الحرف يضاف إلى رقم الخريطة 1:50,000، على سبيل المثال NH26-A.
2. تقسم الخريطة 1:250,000 إلى 6 صفحات ترقيمها من 1 إلى 6. الرقم يضاف إلى رقم الخريطة 1:250,000، على سبيل المثال NH26-1.
3. تقسم الخريطة 1:100,000 إلى 4 صفحات ترقيمها بالحروف اللاتينية الصغيرة من a إلى d. الحرف يضاف إلى رقم الخريطة 1:100,000، على سبيل المثال NH36-H1a.

النسخة الأولى سنة 1900م، التي أنتجتها مصلحة المساحة المصرية بالتعاون مع FINIDA، فنلندا.  
النسخة الثانية من 2016م، التي تم تحديثها من قبل  
مصلحة المساحة المصرية بالتعاون مع  
مصلحة المساحة المصرية بالتعاون مع

٥٦ 006

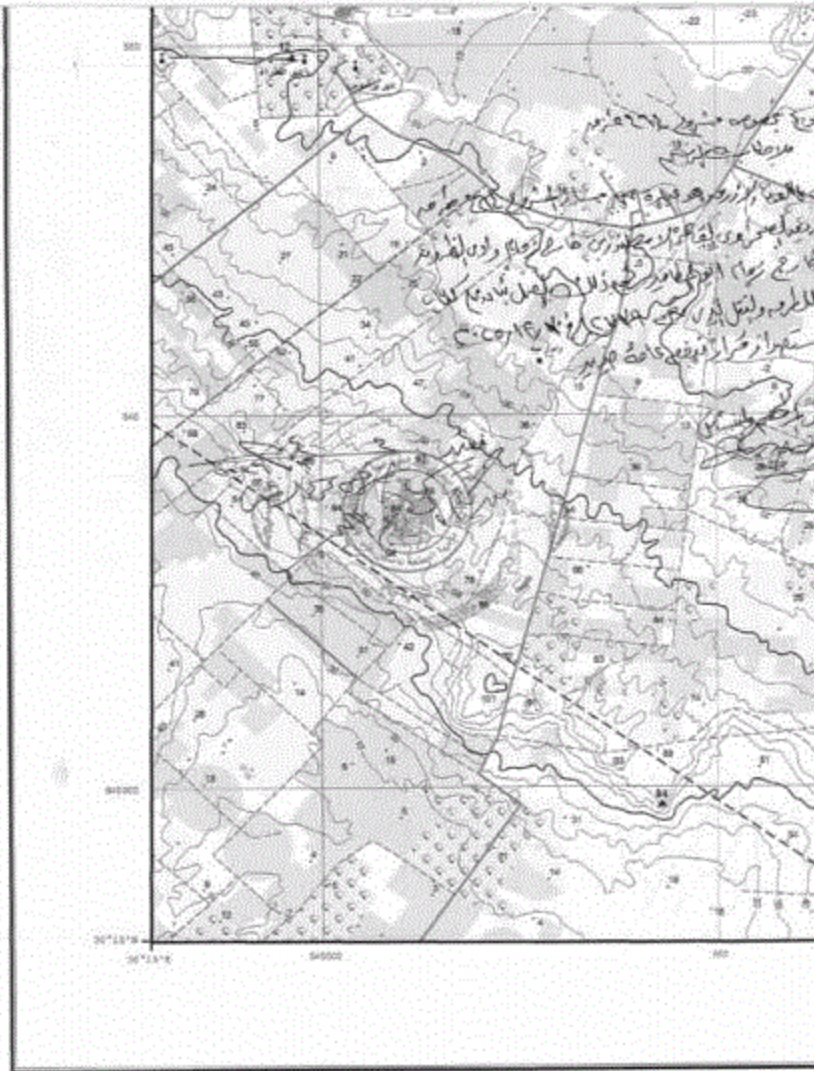

تخطيط الوحدات المجاورة

INDEX OF ADJOINING SHEETS

30° 45' N		30° 45' E	
الوحدة المجاورة NO 10832136	وحدة 10832 NO 10832	وحدة 10833 NO 10833	وحدة 10834 NO 10834
وحدة 10835 NO 10835	وحدة 10836 NO 10836	وحدة 10837 NO 10837	وحدة 10838 NO 10838
وحدة 10839 NO 10839	وحدة 10840 NO 10840	وحدة 10841 NO 10841	وحدة 10842 NO 10842
30° 45' N	30° 45' E	30° 45' E	30° 45' E

GRID

Blank ticks show the geographical grid and red lines show the red datum 1:50,000 grid  
Origin 30° N = 810,000 30° E = 815,000

PROJECTION AND BASIC DATA

Transverse Mercator Projection  
Ellipsoid: Everest 1830  
Horizontal Datum:  
National Geodetic Net, Venus, 1874  
Vertical Datum:  
Mean Sea Level Alexandria 1906

تلك المبرجة كما يوجد  
الجغرافية وتلك المبرجة  
وإلى 1:50,000  
تبدأ من 30° شمالاً  
و 30° شرقاً  
بالخط الأساسي  
من datum  
تلك الأساس لتقنية الجغرافية  
أستوى سطح البحر



جمهورية مصر العربية  
ARAB REPUBLIC OF EGYPT

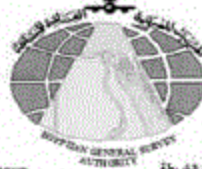

SHEET NH35L6b لوحة رقم



LEGEND	مستلزمات الخريطة
Dual Carriage road	طريق ذو العامين
Main paved road	طريق رئيس مرصوف
Secondary paved road	طريق ثانوي مرصوف
Unpaved road	طريق مدمد أو مدموك
Track	سكك
Road Under construction	طريق تحت الإنشاء
Tunnel	نقل
( 70 ton )	طن ٧٠
Bridge ( < 70 ton )	جسر حوزة أقل من ٧٠ طن
( Wood )	خشب
Culvert	مربع
Kilometer marker	علامة الكيلومتر
Single track	مقار
Railway double track	خط سكة حديد مزدوج
Stop	موقف
Station	محطة
Built up area	منطقة مبنية
Buildings	مبانٍ ومباني
Government Building	مبانٍ حكومية
Ruins / Historical site	منطقة تاريخية / اطلال
Wall	جدار
Wire fence	سور سلك
Shrine / Mosque	جامع - مقبر
Church	كنيسة
Moslem cemetery	مقابر مسلمين
Christian cemetery	مقابر مسيحيين
Jewish cemetery	مقابر يهود
Hospital	مستشفى
Police station	مركز شرطة
Fire station	مركز مطفئة
Post and telegraph office	مكتب بريد و تليفون
School	مدرسة
Historical monument	الترابقي
Mining site	منطقة تعدين
Quarry	مخفر
Oil Well	بئر نفط
Oil Tank	خزان نفط
Water Tank / Water tower	برج مياه - خزان مياه
Radio transmission antenna	هوائي إرسال
Electric power line	خطوط قوى كهربائية
Oil / gas pipeline	خط انابيب نفط / غاز
Water pipeline	خط انابيب مياه
Aqueduct or Flum	باصلة
Siphon	سحارة
Well	خايز مياه
Spot height	تقلا ارتفاع
Index contour	خطور دليل
Base contour	خط تقلا
Supplementary contour	خط تقلا اضافي
Depression	منخفض
Area below sea level	منطقة تحت مستوى سطح البحر



٤٨	٧٨٠٢٢	٤٨٤٤٤
٤٨	٥٠١٥٣٨	٤٨٤٤٤
٤٨	٥٠٠٥١	٤٨٤٤٤

مجموعة الخرائط المصرية ١ : ٥٠٠٠٠  
EGYPTIAN SERIES 1 : 50,000

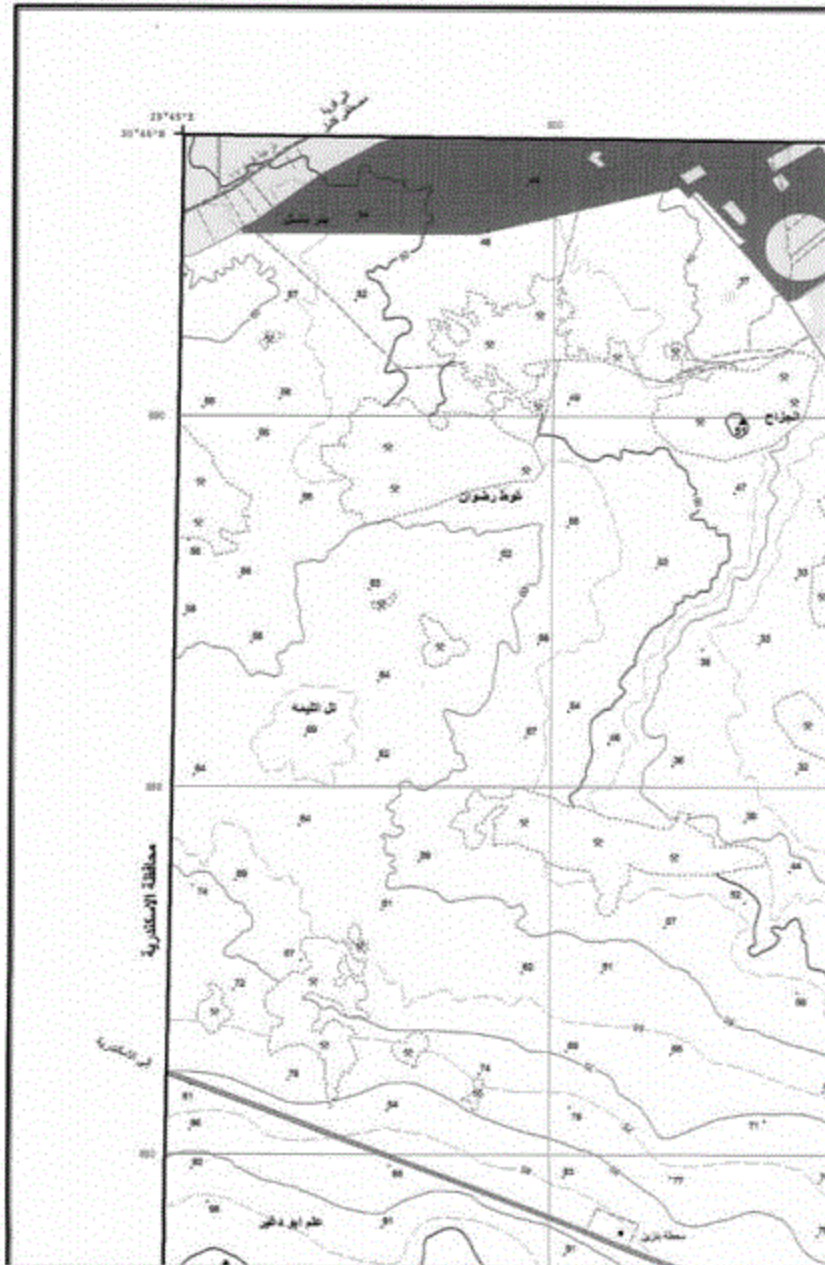



Escarpment		جرف أو منشار
Cutting		قَطْع
Embankment		ردم أو التربة
Sand		رمال
Sand dunes		الزبد الرملية
Cultivated area		منطقة زراعية
Orchards and trees		بساتين وأشجار
Land under reclamation		أراضي يجري استصلاحها
Palm trees		تأجيد - النخيل
Bush		أعشاب
Grass		عشاق
Rocks		صخور
Coral reef		شعب مرجانية
Lighthouse		قلعة
Dock or pier		رصيف ميناء أو علان الموانئ
Boat		توراة
Dolphins		عائلات التحية مسار السفن
Car ferry		مخربة سيارات
Perennial lake		بحيرة
Intermittent lake or pond		بحيرة أو بركة موسمية
Sabkha		سهلحة
Land subject to inundation		أرضي تقريبا المياه
Marsh		مستنق
Salt flat		ملاحضات
River or stream		نهر أو مجرى مائي
Wide wadi		وادي عريض
Narrow wadi		وادي ضيق
more than 25 m		أكثر من ٢٥ متر
Canals from 10 to 25 m		قناة من ١٠ إلى ٢٥ متر
from 5 to 10 m		من ٥ إلى ١٠ متر
more than 25 m		أكثر من ٢٥ متر
Drains from 10 to 25 m		مصارف من ١٠ إلى ٢٥ متر
from 5 to 10 m		من ٥ إلى ١٠ متر
Well - dry well		بئر جاف - بئر
Spring		عين مياة
Dam		سد
Barrage		حزان
Lock		حوض - بوابة مياة
Horizontal control point		نقطة ثابتة افقية
Bench mark		نقطة التسمية (ارتفاع)
International boundary		حدود دولية
Governorate boundary		حدود محافظة
Markaz boundary		حدود مركز

نظام ترقيم اللوحات  
SHEET NUMBERING DIAGRAM

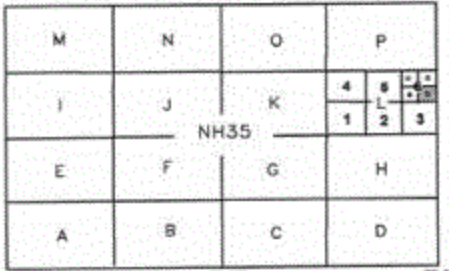

لتسمية نقل الإسماء المحلية بالهروف الكثرية يرجع الى قرار لجنة الاسم المتخذة سنة ١٩٧٣ الخاص بالحدود  
كتابة الاسماء العربية  
Users should refer to UN Resolution 1973 Transliteration system for the proper  
pronunciation of names and labels

SERIES	1:50,000	مستقل
SHEET	NH35 L55	رسم
EDITION	28 G.S.A	طبعة



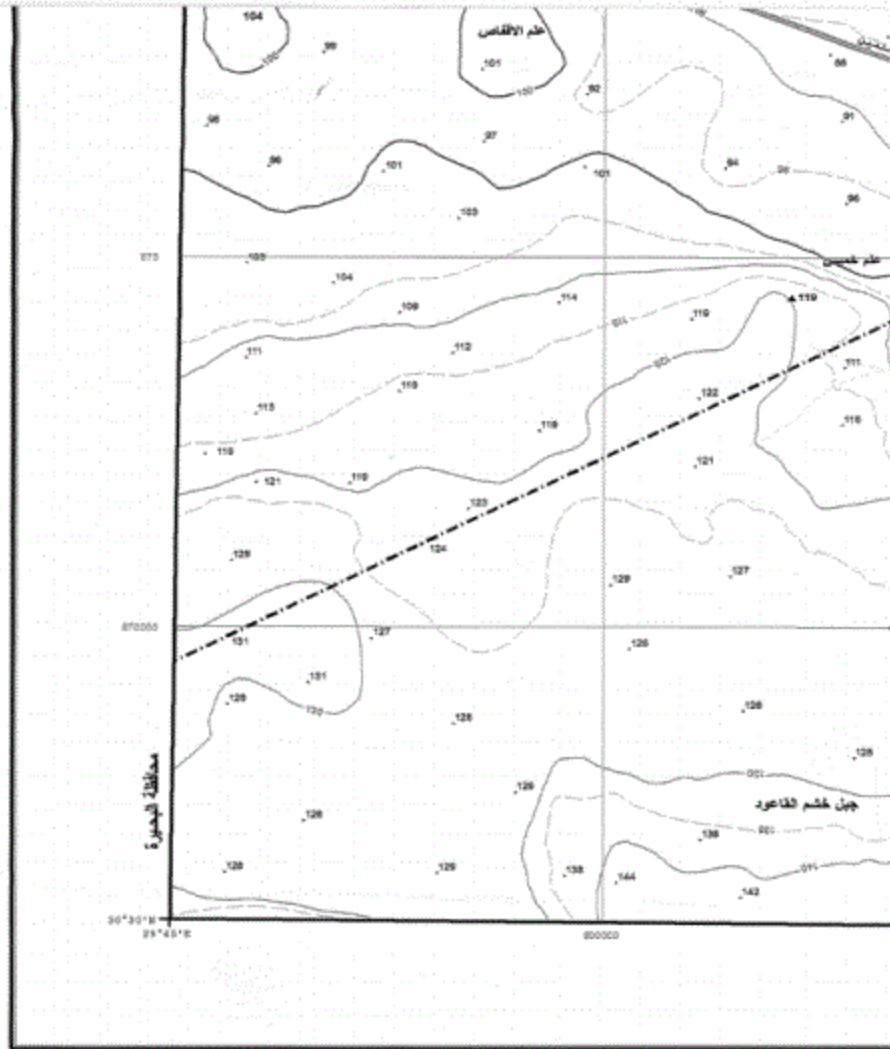

دليل اللوحات المجاورة

INDEX OF ADJOINING SHEETS

29° 30' 00" N	30° 00' 00" E	30° 30' 00" E
رقم الورق SHEET NO. 3333 MSS 544	رقم الورق SHEET NO. 3334 MSS 544	رقم الورق SHEET NO. 3335 MSS 544
علم القلبي ALAM EL-QALBI MSS 544	جبل علم القلبي JABAL EL-QALBI MSS 544	التبليدية AL-TABLIYIYAH MSS 544
علم القلبي SHEET NO. 3333 MSS 544	جبل علم القلبي SHEET NO. 3334 MSS 544	علم حديد SHEET NO. 3335 MSS 544

**GRID**  
Black ticks show the geographical grid and red lines show the red belt kilometer grid  
Origin 30° N = 810,000, 31° E = 615,000

**PROJECTION AND BASIC DATA**  
Transverse Mercator Projection  
Ellipsoid, Helmert 1906  
Horizontal Datum:  
National Geodetic Net, Venus, 1874  
Vertical Datum:  
Mean Sea Level Alexandria 1905.

رقم الورق  
التبليدية  
علم حديد  
علم حديد  
علم حديد  
علم حديد  
علم حديد  
علم حديد